



TURİZM FAKÜLTESİ

2015 YILI BİRİM FAALİYET RAPORU

İÇİNDEKİLER

I- GENEL BİLGİLER	4
A- Misyon ve Vizyon	4
B- Yetki, Görev ve Sorumluluklar.....	4
C- İdareye İlişkin Bilgiler.....	7
1- Fiziksel Yapı.....	7
2- Örgüt Yapısı.....	13
3- Bilgi ve Teknolojik Kaynaklar	16
4- İnsan Kaynakları.....	16
5- Sunulan Hizmetler.....	27
II- AMAÇ ve HEDEFLER.....	39
A- İdarenin Amaç ve Hedefleri	39
B- Temel Politikalar ve Öncelikler	41
III- FAALİYETLERE İLİŞKİN BİLGİ VE DEĞERLENDİRMELER.....	41
A- Mali Bilgiler.....	41
1- Bütçe Uygulama Sonuçları	41
B- Performans Bilgileri.....	42
1- Faaliyet ve Proje Bilgileri	42
IV- KURUMSAL KABİLİYET ve KAPASİTENİNDEĞERLENDİRİLMESİ	
A- Üstünlükler	49
B- Zayıflıklar.....	50
C- Değerlendirme.....	50
V- ÖNERİ VE TEDBİRLER.....	52
EKLER.....	53

SUNUŞ

İzmir Kâtip Çelebi Üniversitesi Turizm Fakültesi 14.07.2010 tarihinde kabul edilen ve 22.07.2010 tarihinde Resmi Gazete’ de yayınlanan Yüksek Öğretim Kurumları Teşkilatı Kanunu ile Bazı Kanun ve Kanun Hükmünde Kararnamelerde Değişiklik Yapılmasına Dair Kanun uyarınca kurulmuştur. Fakültemizin vizyonu, turizm ve akademi çevrelerinde; yetiştirdiği bireyler, yaptığı bilimsel çalışmalar ve yenilikler ile tanınan, sahip olduğu deneyim ve uzmanlık ile sözü geçen, geleceğe bakışı ve değişim yeteneği ile liderlik eden dünya çapında bir fakülte olmaktır. Misyonumuz ise eğitim, araştırma ve sektör işbirliği ile turizm işletmeciliği, turizm rehberliği, rekreasyon yönetimi, gastronomi ve mutfak sanatlarında nitelikli insan kaynağı yetiştirmektir.

2015 yılında Fakültemizde Turizm İşletmeciliği, Turizm Rehberliği, Gastronomi ve Mutfak Sanatları bölümlerinde kadrolu 13 öğretim üyesi ve 2 araştırma görevlisi; 2547 Sayılı Kanun 40/a maddesine göre başka üniversitelerden fakültemizde görevlendirilen 3 öğretim üyesi, 2547 Sayılı Yüksek Öğretim Kanunu 31. Maddesine göre dışarıdan görevlendirilen 11 öğretim elemanı ile eğitim öğretim faaliyetleri gerçekleştirilmiştir.

Fakültemizde Turizm İşletmeciliği Bölümü % 100 İngilizce lisans eğitim vermektedir. Turizm Rehberliği Bölümü ise mevcut durumda Türkçe eğitim vermekte, 2016-2017 akademik yılından itibaren % 100 İngilizce eğitime başlaması planlanmaktadır. Ayrıca, 2015-2016 akademik yılında Gastronomi ve Mutfak Sanatları Bölümünün % 100 İngilizce lisans eğitimi vermeye başlamıştır. Lisans programları toplam öğrenci sayısı: Almanya, İspanya, Litvanya, Polonya, Çek Cumhuriyeti, Rusya, Karadağ, İran, İngiltere, Arnavutluk, Azerbaycan uyruklu toplamı 26 olmak üzere, Türk uyruklularla birlikte 308 öğrenciye ulaşmıştır.

Ayrıca; 2015 yılında Turizm İşletmeciliği Lisans programında Litvanya, İspanya, Polonya ve Çek Cumhuriyeti’nden toplam 10 erasmus öğrencisi eğitim almıştır. Fakültemizin Avrupa’da 16 farklı Üniversite ile erasmus antlaşması mevcuttur. 2015 yılında 3 öğrencimiz yurt dışına gönderilmiş, 2016 yılında da 4 öğrencimizin gönderilmesi için prosedürler tamamlanmıştır. Fakültemizden 2 öğretim üyesi erasmus kapsamında yurt dışında ders vermiş, 3 öğretim üyemizin daha ders vermesi planlanmıştır.

Lisansüstü programlarımızda Turizm İşletmeciliği Anabilim Dalında Tezli Türkçe Yüksek Lisans, Tezsiz Türkçe Yüksek Lisans (ikinci öğretim), Tezli İngilizce Yüksek Lisans ve İngilizce Doktora programları faal durumdadır. İngilizce Doktora programı Türkiye’de sadece Turizm İşletmeciliği Anabilim Dalında bulunmaktadır. Lisansüstü programlarda toplam 102 öğrencimiz eğitime devam etmektedir.

Fakültemiz uygulamalı eğitime önem vermektedir. Bu amaçla Turizm Fakültesi Uygulama Konukevi, Mutfağı ve Restoranı 2014 yılı Aralık ayında Üniversitemiz Rektörlüğünün değerli katkılarıyla faaliyete geçmiştir. 2015 yılında 124 oturma kapasiteli Uygulama Mutfağı ve Restoranında mesai saatlerinde aralıksız yemek çıkartılmış olup, restoran ve kafeterya hizmeti verilmeye devam edilmektedir. 3 oda ile 24 saat hizmet veren konukevimizde ise 88 kişi, 236 gece konaklama yapmıştır. Uygulama mutfağımızda “Geleneksel Gıda Maddelerimizden Tarhana Üretimi Üzerine Çalışma” başlıklı BAP projesi devam etmekle birlikte; çikolata, yaş pasta yapımı vb. kurslar düzenlenmiş olup 2016 yılında da farklı uygulamalı çalışmalara devam

edilecektir. Uygulama Mutfađı ve Restoranı ile Konukevi'nde toplam 5 Kısmi Zamanlı Öğrencimize çalışma ve uygulama yapma olanađı sağlanmaktadır.

2015 mali yılı, bütçe uygulama sonuçlarını deđerlendirdiđimizde ise fakültemize aktarılan personel giderleri, Sosyal Güvenlik Kurumlarına Devlet Primi Giderleri, Mal ve Hizmet Alım Giderlerine ayrılan ödeneklerin %97 oranında kullanıldıđı görölmektedir.

2015 Yıl Faaliyet Raporu kapsamında birinci kısmında öncelikle misyon, vizyon, yetki-görev ve sorumluluklar, idareye dair bilgiler yer almaktadır. Fiziksel altyapı, örgütsel yapı, insan kaynakları ve bilgi-teknoloji kaynakları yine bu kısımda ele alınmıştır. Sunulan eğitim, idari vb. hizmetlerden sonra iç kontrol sistemine yer verilmiştir. Raporun ikinci kısmında amaç ve hedeflere yer verilmiştir. Üçüncü bölümde mali bilgiler, performans bilgileri ve deđerlendirmelere yer verilmiştir. Dördüncü kısımda ise kurumsal kabiliyet ve kapasite deđerlendirme sonuçları hazırlanmıştır. Bu kısımda üstünlük ve zayıflıklara deđinilmiştir. Beşinci ve sonuncu bölümde ise öneri ve tedbirler paylaşılmıştır.

Prof. Dr. Cengiz DEMİR
Dekan V.
Harcama Yetkilisi

I- GENEL BİLGİLER

A. Misyon ve Vizyon

Misyon

Misyonumuz; eğitim, araştırma ve sektör işbirliği ile turizm işletmeciliği, turizm rehberliği, rekreasyon yönetimi, gastronomi ve mutfak sanatları bölümlerinde küresel ölçekte kabul gören nitelikli insan kaynağı yetiştirmektir.

Vizyon

Vizyonumuz, turizm alanında lider eğitim kurumu olmaktır.

B. Yetki, Görev ve Sorumluluklar

Dekan

Fakültenin ve bağlı birimlerinin öğretim kapasitesinin rasyonel bir şekilde kullanılmasında ve geliştirilmesinde, gerektiği zaman güvenlik önlemlerinin alınmasında, öğrencilere gerekli sosyal hizmetlerin sağlanmasında, eğitim - öğretim, bilimsel araştırma ve yayını faaliyetlerinin düzenli bir şekilde yürütülmesinde, bütün faaliyetlerin gözetim ve denetiminin yapılmasında, takip ve kontrol edilmesinde ve sonuçlarının alınmasında rektöre karşı birinci derecede sorumludur.

Fakülte kurullarına başkanlık etmek, fakülte kurullarının kararlarını uygulamak ve fakülte birimleri arasında düzenli çalışmayı sağlamak,

Her öğretim yılı sonunda ve istendiğinde fakültenin genel durumu ve işleyişi hakkında rektöre rapor vermek,

Fakültenin ödenek ve kadro ihtiyaçlarını gerekçesi ile birlikte rektörlüğe bildirmek, fakülte bütçesi ile ilgili öneriyi fakülte yönetim kurulunun da görüşünü aldıktan sonra rektörlüğe sunmak,

Fakültenin birimleri ve her düzeydeki personeli üzerinde genel gözetim ve denetim görevini yapmak,

Bu kanun ile kendisine verilen diğer görevleri yapmaktır.

Dekan Yardımcısı

Dekan yardımcıları, dekanca en çok üç yıl için atanır. Dekana, görevi başında olmadığı zaman yardımcılarında biri vekalet eder.

Bölüm Başkanı

Bölümün aylıklı profesörleri, bulunmadığı takdirde doçentleri, doçent de bulunmadığı takdirde yardımcı doçentler arasından fakültelerde dekanca üç yıl için atanır. Süresi biten başkan tekrar atanabilir.

Bölüm başkanı, bölümün her düzeyde eğitim - öğretim ve araştırmalarından ve bölüme ait her türlü faaliyetin düzenli ve verimli bir şekilde yürütülmesinden sorumludur.

Fakülte Kurulu

Fakültenin, eğitim-öğretim, bilimsel araştırma ve yayım faaliyetleri ve bu faaliyetlerle ilgili esasları, plan, program ve eğitim-öğretim takvimini kararlaştırmak,

Fakülte yönetim kuruluna üye seçmek,

2547 Sayılı kanun ile verilen diğer görevleri yapmaktır.

Fakülte Yönetim Kurulu

Fakültenin eğitim-öğretim, plan ve programları ile takviminin uygulanmasını sağlamak, Fakülte kurulunun kararları ile tespit ettiği esasların uygulanmasında dekana yardım etmek,

Fakültenin yatırım, program ve bütçe tasarısını hazırlamak,

Dekanın fakülte yönetimi ile ilgili getireceği bütün işlerde karar almak,

Öğrencilerin kabulü, ders intibakları ve çıkarılmaları ile eğitim - öğretim ve sınavlara ait işlemleri hakkında karar vermek,

2547 Sayılı kanun ile verilen diğer görevleri yapmaktır.

Gerçekleştirme Görevlisi

5018 sayılı kanununun 33'üncü maddesi uyarınca gerçekleştirme görevlileri; harcama talimatı üzerine; işin yaptırılması, mal veya hizmetin alınması, teslim almaya ilişkin işlemlerin yapılması, belgelendirilmesi ve ödeme için gerekli belgelerin hazırlanması görevlerini yürütürler.

5018 sayılı Kanun çerçevesinde, idari ve mali karar ve işlemlere ilişkin olarak iç kontrolün işleyişinden,

Harcama belgelerin tamam olup olmadığı, hususlarında önceki işlemlerin kontrolünü de kapsayacak şekilde ön mali kontrol yapılmasından,

Kaynakların etkili, ekonomik, verimli ve hukuka uygun olarak elde edilmesi ve kullanılmasından, kötüye kullanılmaması için gerekli önlemlerin alınmasından,

Ödeme emri belgesi ve ekli belgeler üzerinde ön mali kontrol görevi ve ödeme emri belgesi düzenlenmesinden sorumludur.

Fakülte Sekreteri

Fakülte idari teşkilatı, fakültenin idari işlerinin yürütülmesinden sorumlu Fakülte Sekreteri ile Fakülte Sekreterine bağlı olarak Fakültenin öğrenci işleri, personel ve mali işlerini yürüten sekreterlik bürosundan ve destek hizmetleri personelinden oluşur.

Taşınır Kayıt Ve Kontrol Yetkilisi

Harcama birimince edinilen taşınırlardan muayene ve kabulü yapılanları cins ve niteliklerine göre sayarak, tartarak, ölçerek teslim almak, doğrudan tüketilmeyen ve kullanıma verilmeyen taşınırları sorumluluğundaki ambarlarda muhafaza etmek.

Muayene ve kabul işlemi hemen yapılamayan taşınırları kontrol ederek teslim almak, bunların kesin kabulü yapılmadan kullanıma verilmesini önlemek,

Taşınırların giriş ve çıkışına ilişkin kayıtları tutmak, bunlara ilişkin belge ve cetvelleri düzenlemek ve taşınır yönetim hesap cetvellerini konsolide görevlisine göndermek,

Tüketime veya kullanıma verilmesi uygun görülen taşınırları ilgililere teslim etmek,

Taşınırların yangına, ıslanmaya, bozulmaya, çalınmaya ve benzeri tehlikelere karşı korunması için gerekli tedbirleri almak ve alınmasını sağlamak,

Ambarda çalınma veya olağanüstü nedenlerden dolayı meydana gelen azalmaları harcama yetkilisine bildirmek,

Ambar sayımını ve stok kontrolünü yapmak, harcama yetkilisince belirlenen asgarî stok seviyesinin altına düşen taşınırları harcama yetkilisine bildirmek,

Kullanımda bulunan dayanıklı taşınırları buldukları yerde kontrol etmek ve sayımlarını yapmak ve yaptırmak,

Harcama biriminin malzeme ihtiyaç planlamasının yapılmasına yardımcı olmak, Kayıtlarını tuttuğu taşınırların yönetim hesabını hazırlamak ve harcama yetkilisine sunmak görevidir.

Öğretim Üyesi

Mevcut potansiyelinin tümünü kullanarak Fakülte ve bulunduğu bölümün amaç ve hedeflerine ulaşmaya çalışmak.

Sorumlusu olduğu dersler ve laboratuvarlar için Fakülte Dekanının talep ettiği bilgileri ve dokümanları vermek.

Yüksek Öğretim Kanunu ve Yönetmeliklerinde belirtilen diğer görevleri yapmak.

Danışmanlık ve derslerini Yükseköğretim mevzuatına uygun olarak en iyi şekilde yerine getirmek.

Kendini sürekli geliştirir; yabancı dil ve akademik bilgi seviyesi ile entelektüel donanımını geliştirme; ders dışı üniversite etkinlikleri düzenleme ve düzenlenen faaliyetlere katkı sağlama; sosyal sorumluluk projeleri yapma, topluma önder ve öğrencilerine yararlı olma çabası içinde olmak.

Dekan'ın ve yetkili organların verdiği görevleri yapmak.

Öğretim Üyesi, yukarıda yazılı olan bütün bu görevleri kanunlara ve yönetmeliklere uygun olarak yerine getirirken, Bölüm Başkanlarına karşı sorumludur.

Yukarıda belirtilen görev ve sorumlulukları gerçekleştirme yetkisine sahiptir.

Faaliyetlerin gerçekleştirilmesi için gerekli araç ve gereci kullanabilmek yetkisine sahiptir.

Araştırma Görevlisi

Derslerle ilgili uygulama, laboratuvar vb. çalışmalarda,

Ödev, proje vb. değerlendirmelerde,

Sınav gözcülüğünde, araştırma ve deneylerde,

Öğrenci danışmanlığı ve kayıt işlerinde öğretim üyelerine yardımcı olmakla görevlidir.

Araştırma Görevlileri yukarıda yazılı olan bütün bu görevleri kanunlara ve yönetmeliklere uygun olarak yerine getirirken, Bölüm Başkanlarına karşı sorumludur.

Fakülte Kurulu ve

Fakülte Yönetim Kurulu

Prof. Dr. Cengiz DEMİR

Prof. Dr. İbrahim KOCABAŞ

Prof. Dr. Mehmet İrfan KARADEDE

Prof. Dr. Atilla AKBABA

Doç. Dr. Zafer ÖTER

Doç. Dr. Mehmet Emre GÜLER

Yrd. Doç. Dr. Volkan ALTINTAŞ' tan oluşmaktadır.

2015 YILI TURİZM FAKÜLTESİ AKADEMİK TEŞKİLAT

Dekan V. Prof. Dr. Cengiz DEMİR
Dekan Yardımcısı Doç. Dr. Zafer ÖTER

Turizm İşletmeciliği Bölümü

Prof. Dr. Cengiz DEMİR (Bölüm Başkanı)
Doç. Dr. İlhan BÖLÜKOĞLU (Bölüm Başkan Yrd.)
Doç. Dr. Mehmet Emre GÜLER
Yrd. Doç. Dr. Gülşah AKKUŞ
Arş. Gör. Simge KÖMÜRCÜ

Turizm Rehberliği Bölümü

Doç. Dr. Zafer ÖTER (Bölüm Başkanı)
Yrd. Doç. Dr. Nazım ÇOKIŞLER (Bölüm Başkan Yrd.)
Yrd. Doç. Dr. Volkan ALTINTAŞ
Yrd. Doç. Dr. Aytuğ ARSLAN
Arş. Gör. Mehmet yavuz ÇETİNKAYA

Gastronomi ve Mutfak Sanatları Bölümü

Prof. Dr. Atilla AKBABA (Bölüm Başkanı)
Yrd. Doç. Dr. Melike YILMAZER ((Bölüm Başkan Yrd.)
Yrd. Doç. Dr. Perihan KENDİRCİ
Yrd. Doç. Dr. Dilek ONGAN (Sağlık Bil. Fak. de kadrolu, 2547 13-b-4 ile fakültemizde görevli, fiilen fakültemizde çalışmadığından faaliyet raporunda yer verilmemiştir.)

Rekreasyon Yönetimi Bölümü

Prof. Dr. Cengiz DEMİR (Bölüm Başkan V.)
Yrd. Doç. Dr. Özgür Hakan ÇAVUŞ
Yrd. Doç. Dr. Serkan ÇELİK
Arş. Gör. İhsan KURAR (2547 Sayılı kanun 35. Mad. İle Akdeniz Üniv Doktora Öğrencisi)

C. İdareye İlişkin Bilgiler

1. Fiziksel Yapı

1.2. Turizm Fakültesi kapalı alanları Merkez Kampüs, Merkezi Ofisler 2 Binasında 10 adet 17 m², 7 adet 23 m², 1 adet 50 m² Akademik ve idari personel çalışma ve makam odalarından oluşmaktadır. 1 adet 23 m² oda ise toplantı odası olarak kullanılmaktadır. Toplam alan: 381 m² Yine aynı koridorda bulunan 4 adet 34 m² odadan 3 adedi Uygulama Konukevi olarak, 1 adedi de housekeeping odası olarak hizmet vermektedir. Toplam alan: 136 m² dir. Fakültemiz Uygulama Mutfağı ve Restoranı, Merkezi Derslikler Binası Zemin katta 322 m² alanda hizmet vermektedir. Fakültemiz bilgisayar laboratuvarı merkezi derslikler binasında bulunmaktadır ve 50 m² alana sahiptir. Fakültemiz kapalı alan toplamı 912 m² dir.

1.2- Kapalı Alan Dağılımı

Tablo 2. İzmir Katip Çelebi Üniversitesi Kapalı Alanlarının Dağılımı					
Yerleşke Adı	Kapalı Alan Miktarı (m ²)			Toplam (m ²)	Açıklama
	Üniversite	Malîye Haz	Diğerleri		
İKÇÜ Merkez Kampüs Fakülte Ofisler	404 m ²			404 m ²	Merkezi Ofisler 2 Binası 2. Kat Sağ Koridor 17 adet oda, Akademik ve idari personel çalışma odası olarak kullanılmaktadır. 1 adet oda Toplantı Odası Lisansüstü Dersliği, toplantı odası ve eğitim salonu olarak kullanılmaktadır.
İKÇÜ Merkez Kampüs Uygulama Konukevi	136 m ²			136 m ²	Merkezi Ofisler 2 Binası 2. Kat Sağ Koridor 4 adet 34 m ² oda. Uygulama Konukevi. 3 adet misafir odası, 1 adet temizlik odası.
İKÇÜ Merkez Kampüs Uygulama Mutfağı ve Restoranı	322 m ²			322 m ²	Merkezi Derslikler Binası Zemin kat. Uygulama Mutfak Laboratuvarı
İKÇÜ Merkez Kampüs Bilgisayar Laboratuvarı	50m ²			50m ²	Merkezi Derslikler Binası 1. katta bulunan 26 bilgisayar kapasiteli Laboratuvarıdır. Ortak kullanıma açıktır.
Toplam	912 m²			912 m²	

1.4- Eğitim Alanları ve Derslikler

Tablo 5. Eğitim Alanları ve Derslikler						
Eğitim Alanı	Amfi	Sınıf	Bilgisayar Lab.	Diğer Lab.	Toplam	Açıklama
	0-50 Kişilik	-	-	1	-	
Toplam	-	-	1	-	1	

Tablo 7. Misafirhaneler					
Bölümler	Sayısı/Adet	Kapalı Alan/ m²	Kapasitesi/Kişi		
			Kız	Erkek	Toplam
Öğrenci Evi	-	-	-	-	-
Konuk Evi	1	136	-	-	6
Toplam	1	136	-	-	6

Tablo 11. Toplantı-Konferans Salonları				
Kapasitesi	Toplantı Salonu	Konferans Salonu	Toplam	Açıklama
0-50 Kişilik	1	0	1	Lisansüstü Dersliği, toplantı odası ve eğitim salonu olarak kullanılmaktadır.
Toplam	1	0	1	

1.6-Hizmet Alanları

Tablo 13. Personel Hizmet Alanları			
Akademik Hizmet Alanları	Sayısı/Adet	Alanı/ m²	Kullanan Sayısı (Kişi)
Çalışma Odası	17	302	16
Toplam	17	302	16
Personel Hizmet Alanları			
İdari Personel Hizmet Alanları	Sayısı/Adet	Alanı/ m²	Kullanan Sayısı (Kişi)
Servis	-	-	-
Çalışma Odası	3	102	7
Toplam	3	102	7

1.7- Ambar/Depo-Arşiv-Atölye Alanları

Tablo 14. Ambar/Depo Alanları		
Birim Adı	Adet	Alan (m ²)
-	-	-
Toplam	-	-

1.8- Arşiv Alanları

Tablo 15. Arşiv Alanları		
Birim Adı	Adet	Alan (m ²)
-	-	-
Toplam	-	-

1.9- Atölyeler

Tablo 16. Atölyeler		
Birim Adı	Adet	Alan (m ²)
-	-	-
Toplam	-	-

1.10- Laboratuvarlar

Tablo 17. Laboratuvar Adı	Bulunduğu Yerleşke	Alan (m ²)	İlgili/Kullanan Akademik Birim
Bilgisayar Laboratuvarı	İKÇÜ Merkez Kampüs	50	Turizm Fakültesi ve Ortak kullanım.

1.15- Dayanıklı Taşınımlar

Aşağıda listelenen 961 adet Dayanıklı Taşınır Fakültemiz Merkezi Ofisler 2 binasındaki 17 adet akademik ve idari personel çalışma odasında, 1 adet Toplantı Odasında, 4 adet odadan oluşan Uygulama Konukevinde, Merkezi Derslikler Binası Zemin katta bulunan Uygulama Mutfak ve Restoranı'nda ve Bilgisayar Laboratuvarı'nda kullanılmaktadır.

Hesap Kodu	I. Düzey Kodu	II. Düzey Kodu	Tablo 19. Dayanıklı Taşınımlar	Ölçü birimi	Miktarı
253			Tesis, Makine ve Cihazlar		
253	02		Makineler ve Aletler Grubu		
253	02	01	Tarım ve Ormancılık Makineleri ve Aletleri		
253	02	02	İnşaat Makineleri ve Aletleri		
253	02	03	Atölye Makineleri ve Aletleri		
253	02	04	İş Makineleri ve Aletleri		
253	02	05	Güç Elektroniği ve Basıncılı Makineler ile Aletleri		
253	02	06	Posta Makineleri		
253	02	07	Paketleme Makineleri		

253	02	08	Etiketleme ve Numaralandırma Makineleri		
253	02	09	Ayırma, Sınıflandırma Makineleri		
253	02	10	Matbaacılıkta Kullanılan Makine ve Aletler	Adet	1
253	03		Cihazlar ve Aletler Grubu		
253	03	01	Yıkama, Temizleme ve Ütuleme Cihaz ve Araçları	Adet	13
253	03	02	Beslenme/Gıda ve Mutfak Cihaz ve Aletleri	Adet	48
253	03	03	Kurtarma Amaçlı Cihaz ve Aletler		
253	03	04	Ölçüm, Tartı, Çizim Cihazları ve Aletleri	Adet	1
253	03	05	Tıbbi ve Biyolojik Amaçlı Kullanılan Cihazlar ve Aletler		
253	03	06	Araştırma ve Üretim Amaçlı Cihazları ve Aletleri		
253	03	07	Müzik Aletleri ve Aksesuarları		
253	03	08	Spor Amaçlı Kullanılan Cihaz ve Aletler		
254			Taşıtlar Grubu		
254	01		Karayolu Taşıtları Grubu		
254	01	01	Otomobiller		
254	01	01	Makam Araçları		
254	01	01	Hizmet Araçları		
254	01	02	Yolcu Taşıma Araçları		
254	01	02	Otobüsler		
254	01	02	Minibüsler		
254	01	02	Midibüsler		
254	01	02	Minivanlar veya Vanlar		
254	01	02	Diğer Yolcu Taşıma Araçları		
254	01	03	Yük Taşıma Araçları		
254	01	03	Tırlar		
254	01	03	Kamyonlar		
254	01	03	Kamyonetler		
254	01	03	Kargo Kamyonları		
254	01	03	Pick-uplar		
254	01	03	Diğer Yük Taşıma Araçları		
255			Demirbaşlar Grubu		
255	01		Döşeme ve Mefruşat Grubu		
255	01	01	Döşeme Demirbaşları	Adet	24
255	01	02	Temsil ve Tören Demirbaşları	Adet	5
255	01	03	Koruyucu Giysi ve Malzemeler		
255	01	04	Seyahat, Muhafaza ve Taşıma Amaçlı Demirbaş Niteliğindeki Taşınırlar	Adet	5
255	01	05	Hastanede Kullanılan Demirbaş Niteliğindeki Taşınırlar	Adet	1
255	02		Büro Makineleri Grubu		
255	02	01	Bilgisayarlar ve Sunucular	Adet	89
255	02	02	Bilgisayar Çevre Birimleri	Adet	17
255	02	03	Teksir ve Çoğaltma Makineleri	Adet	1
255	02	04	Haberleşme Cihazları	Adet	33
255	02	05	Ses, Görüntü ve Sunum Cihazları	Adet	16
255	02	06	Aydınlatma Cihazları		
255	02	99	Diğer Büro Makineleri ve Aletleri Grubu	Adet	3

255	03		Mobilyalar Grubu		
255	03	01	Büro Mobilyaları	Adet	353
255	03	02	Misafirhane, Konaklama ve Barınma Amaçlı Mobilyalar	Adet	40
255	03	03	Kafeterya ve Yemekhane Mobilyaları	Adet	126
255	03	04	Bebek ve Çocuk Mobilyası ve Aksesuarları		
255	03	05	Seminer ve Sunum Amaçlı Ürünler	Adet	12
255	04		Beslenme/Gıda ve Mutfak Demirbaşları Grubu		
255	04	01	Yemek Hazırlama Ekipmanları	Adet	156
255	06		Tarihi veya Sanat Değeri Olan Demirbaşlar Grubu		
255	06	03	Geleneksel Türk Süslemeleri		
255	06	04	Güzel Sanat Eserleri		
255	06	08	Mühür ve Mühür Baskıları		
255	07		Kütüphane Demirbaşları Grubu		
255	07	01	Kütüphane Mobilyaları	Adet	2
255	07	02	Basılı Yayınlar		
255	07	03	Görsel ve İşitsel Kaynaklar		
255	07	04	Bilgi Saklama Üniteleri		
255	08		Eğitim Demirbaşları Grubu		
255	08	01	Eğitim Mobilyaları ve Donanımları		
255	08	02	Öğrenmeyi Kolaylaştırıcı Ekipmanlar	Adet	5
255	08	03	Derslik Süslemeleri	Adet	3
255	08	04	Okul Bahçesi ve Oyun Demirbaşları		
255	09		Spor Amaçlı Kullanılan Demirbaşlar Grubu		
255	09	01	Doğa Sporlarında Kullanılan Demirbaşlar	Adet	6
255	09	02	Salon Sporlarında Kullanılan Demirbaşlar		
255	09	03	Saha Sporlarında Kullanılan Demirbaşlar		
255	09	99	Diğer Spor Amaçlı Kullanılan Demirbaşlar		
255	10		Güvenlik, Kontrol ve Tedbir Amaçlı Demirbaşlar Grubu		
255	10	01	Güvenlik ve Korunma Amaçlı Araçlar		
255	10	02	Kontrol ve Güvenlik Sistemleri		
255	10	03	Yangın Söndürme ve Tedbir Cihaz ve Araçları		
255	12		Kullanımda Olan Demirbaş Niteliğindeki Değerli Eşyalar		
255	12	02	Büro Malzemeleri		
255	99		Diğer Demirbaşlar Grubu		
255	99	01	Seyyar Kulübe, Kabin, Büfe, Sandık ve Kafesler	Adet	1
255	99	02	Seyyar Tanklar ve Tüpler		
TOPLAM					961

Örgüt Yapısı

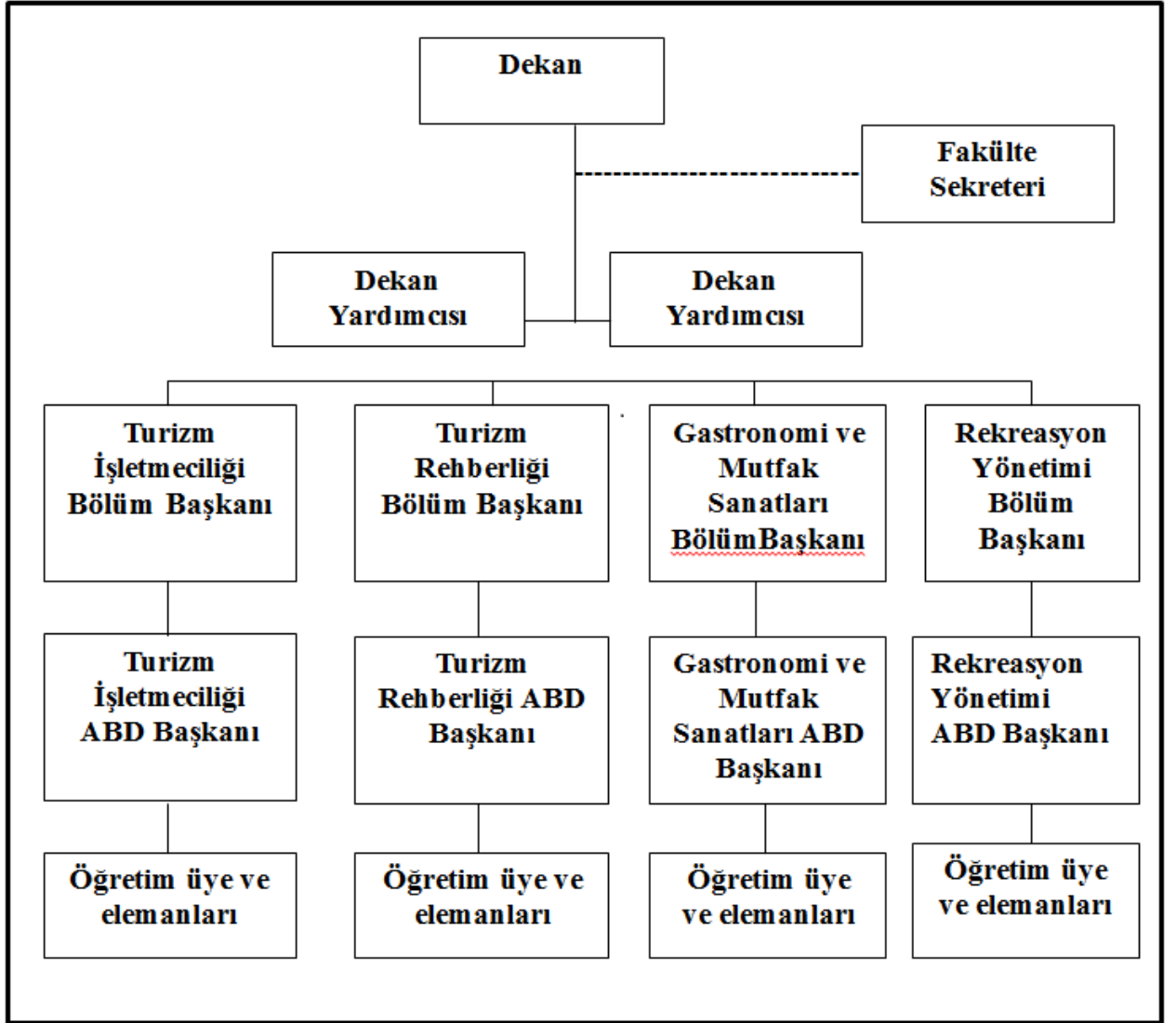

Şekil 1: Akademik Kuruluş Şeması

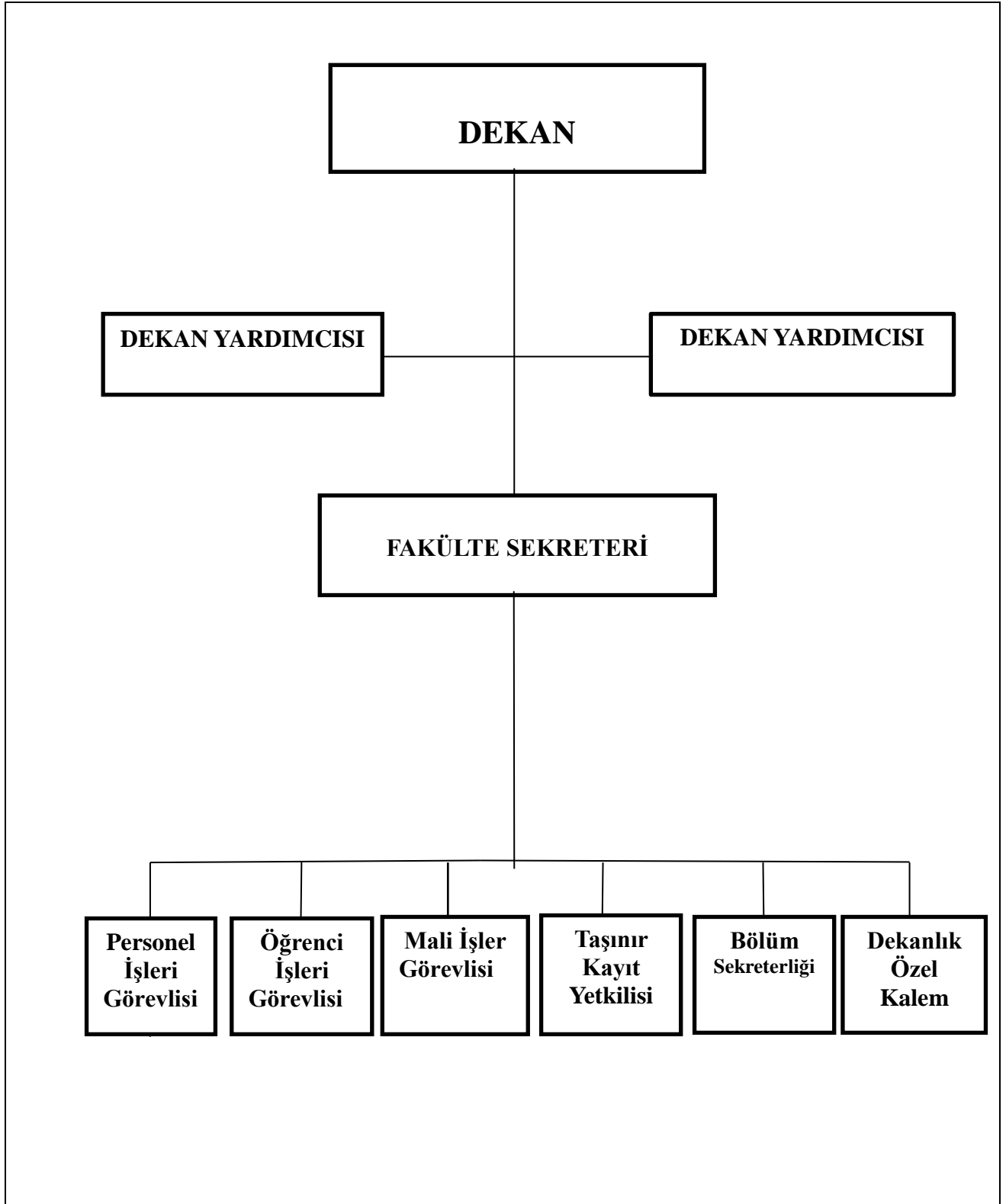

Şekil 2: İdari Kuruluş Şeması

3- Bilgi ve Teknolojik Kaynaklar

3.1- Yazılımlar ve Bilgisayarlar

Tablo 21. Yazılımlar	
Kullanılan Yazılım Programları	Kullanım Amacı
Say 2000i	Muhasebe Kayıtları
e-Sgk	Personel işe giriş ve çıkış kayıtları
e-Bütçe	Bütçe hazırlama ve işlemleri ile muhasebe işlem fişi ve ödeme emri belgesi düzenlemesi
KBS	Taşınır, Harcama Yönetim Sistemi, Ek Ders, Maaş İşlem
PROBEL	Kadro lu akademik ve idari personelin maaşlarının oluşturulması
UBS(Üniversite Bilgi Sistemi)	Kurum içi ve Kurum dışı yazışmaların yapılması
EBYS(Personel Yönetim Sistemi)	Fakültemizde görev yapan akademik ve idari personelin yıllık izin ve raporlarının sisteme kaydedilmesi
EBYS(Malzeme Yönetim Sistemi)	Fakültemizde kayıtlı dayanıklı taşınır ve tüketim malzemelerinin devir, satın alma, zimmet işlemlerinin yürütülmesi

Tablo 22. Bilgisayarlar				
Cinsi	İdari Amaçlı (Adet)	Eğitim Amaçlı (Adet)	Araştırma Amaçlı (Adet)	Toplam
Masa Üstü Bilgisayarlar	7	32	0	39
Taşınabilir Bilgisayarlar	2	11	2	15
Toplam	9	43	2	54

3.3- Diğer Bilgi ve Teknolojik Kaynaklar

Tablo 28. Diğer Bilgi ve Teknolojik Kaynaklar				
Cinsi	İdari Amaçlı (Adet)	Eğitim Amaçlı (Adet)	Araştırma Amaçlı (Adet)	Toplam (Adet)
Projeksiyon	0	4	0	4
Slayt Makinesi	0	0	0	0
Tepegöz	0	0	0	0
Episkop	0	0	0	0
Barkod Okuyucu	0	0	0	0
Baskı Makinesi	0	0	0	0
Fotokopi Makinesi	0	1	0	1
Yazıcı	10	2	4	16
Faks	0	0	0	0
Fotoğraf Makinesi	0	0	1	1
Kameralar	0	0	0	0
Televizyonlar	1	5	0	6
Tarayıcılar	1	0	0	0
Müzik Setleri	0	0	0	0
Mikroskoplar	0	0	0	0
DVD ler	0	0	0	0
Akıllı Tahta	0	4	0	4
Diğer	0	0	0	0
TOPLAM	12	16	5	32

4- İnsan Kaynakları

4.1- Akademik Personel

Akademik Personelin Unvanlara Göre Dağılımı

Tablo 31. Akademik Personel						
Unvan	Kadro Doluluk Oranına Göre				Kadroların İstihdam Şekline Göre	
	Dolu	Boş	Toplam	Doluluk Oran %	Tam Zamanlı	Yarı Zamanlı
Profesör	2	19	21	9,52	2	0
Doçent	3	11	14	21,4	3	0
Yardımcı Doçent	8	6	14	57,1	8	0

Öğretim Görevlisi	0	5	5	0	0	0
Okutman	0	0	0	0	0	0
Araştırma Görevlisi	3	6	9	33,3	3	0
Eğitim ve Öğretim Planlamacısı	0	0	0	0	0	0
Sahne Uygulaticısı	0	0	0	0	0	0
Sanat Uygulaticısı	0	0	0	0	0	0
Sanatçı Öğretim Elemanı	0	0	0	0	0	0
Uzman	0	0	0	0	0	0
Çevirici	0	0	0	0	0	0
Toplam	16	47	63	25,3	16	0

Tablo 33. Akademik Personelin Bölüm/Birimlere Göre Dağılım

Birim Adı	Bölüm Adı	Prof.	Doç.	Yrd. Doç.	Öğr. Gör.	Arş Gör.	Uzman	Toplam
Turizm Fakültesi	Turizm İşletmeciliği	1	2	1	0	1	0	5
Turizm Fakültesi	Turizm Rehberliği	0	1	3	0	1	0	5
Turizm Fakültesi	Gastronomi ve Mutfak Sanatları	1	0	2	0	0	0	3
Turizm Fakültesi	Rekreasyon Yönetimi	0	0	2	0	1	0	3
Toplam		2	3	8	0	3	0	16

4.3- Yabancı Uyruklu Akademik Personel

Tablo 34. Yabancı Uyruklu Öğretim Elemanları

Unvan	Geldiği Ülke	Çalıştığı Birim/Bölüm	Kişi Sayısı
Profesör	-	-	0
Doçent	-	-	0
Yardımcı Doçent	-	-	0
Öğretim Görevlisi	-	-	0
Araştırma Görevlisi	-	-	0
Toplam	-	-	0

4.4-Yükseköğretim Kurulu Başkanlığı (YÖK) Bursu İle Yurtdışına Giden Öğretim Elemanı Sayısı (2547 / 39. Madde)

Tablo 35. Yükseköğretim Kurulu Başkanlığı (YÖK) Bursu İle Yurtdışına Giden Öğretim Elemanı Sayısı			
Unvanı	Üniversitemizde Çalıştığı Birim	Görevlendirildiği Ülke	Sayısı
-	-	-	-
Toplam			-

4.5- Akademik Personelin Yurtdışı Görevlendirme Sayısı (39. Madde)

Tablo 36. Akademik Personelin Yurtdışı Görevlendirme Sayısı (39. Madde)			
Unvanı	Üniversitemizde Çalıştığı Birim/Bölüm	Görevlendirildiği Yer	Görevlendirilen Kişi Sayısı
Prof.	Turizm Fakültesi/Turizm İşletmeciliği	Berlin/Almanya	1
	Turizm Fakültesi/Turizm İşletmeciliği	Almanya	1
	Turizm Fakültesi/Turizm İşletmeciliği	Sırbistan	1
Doç.	Turizm Fakültesi/Turizm Rehberliği	Gürcistan	1
	Turizm Fakültesi/Turizm Rehberliği	Sofya/Bulgaristan	1
	Turizm Fakültesi/Turizm İşletmeciliği	Girona/İspanya	1
Yrd. Doç.	Turizm Fakültesi/Turizm Rehberliği	Berlin/Almanya	1
	Turizm Fakültesi/Turizm Rehberliği	Sırbistan	1
	Turizm Fakültesi/Turizm Rehberliği	Riga/Letonya	1
	Turizm Fakültesi/Turizm Rehberliği	Dubai/Birleşik Arap Emirlik	1
	Turizm Fakültesi/Turizm Rehberliği	Hırvatistan	1
	Turizm Fakültesi/Turizm Rehberliği	Almanya	1
	Turizm Fakültesi/Rekreasyon Yönetimi	Münih/Almanya	1
Toplam			12

4.6- Akademik Personelin Yurtiçi Görevlendirme Sayısı (39. Madde)

Tablo 37. Akademik Personelin Yurtiçi Görevlendirme Sayısı (39. Madde)			
Unvanı	Üniversitemizde Çalıştığı Birim/Bölüm	Görevlendirildiği Yer	Görevlendirilen Kişi Sayısı
Prof. Dr.	Turizm Fakültesi/Gastronomi ve Mutfak Sanatları	İstanbul/Arel Üniversitesi Doçentlik Sınavı Jürisi	1
	Turizm Fakültesi/Turizm İşletmeciliği	Eskişehir/Anadolu Üniversitesi Doçentlik Sınavı Jürisi	1
	Turizm Fakültesi/Gastronomi ve Mutfak Sanatları	İstanbul/İstanbul Üniversitesi Doçentlik Sınavı Jürisi	1
	Turizm Fakültesi/Gastronomi ve Mutfak Sanatları	Ankara/Gazi Üniversitesi Doçentlik Sınavı Jürisi	1
	Turizm Fakültesi/Turizm İşletmeciliği	Çanakkale/16. Ulusal Turizm Kongresi	1
Doç. Dr.	Turizm Fakültesi/Turizm İşletmeciliği	Van/Yüzüncü Yıl Üniversitesi Yüksek Lisans Tez Savunma Jürisi	1
	Turizm Fakültesi/Turizm İşletmeciliği	Konya/1.Avrasya Uluslararası Turizm Kongresi	1
	Turizm Fakültesi/Turizm İşletmeciliği	Van/Yüzüncü Yıl Üniversitesi Yüksek Lisans Tez Savunma Jürisi	1
	Turizm Fakültesi/Turizm Rehberliği	Çanakkale/16. Ulusal Turizm Kongresi	2
	Turizm Fakültesi/Turizm İşletmeciliği	Van/Yüzüncü Yıl Üniversitesi Yüksek Lisans Tez Savunma Jürisi	1
	Turizm Fakültesi/Turizm Rehberliği	İzmir/Dokuz Eylül Üniversitesi Sınav Jürisi	1
Yrd. Doç. Dr.	Turizm Fakültesi/Turizm Rehberliği	Konya/1.Avrasya Uluslararası Turizm Kongresi	2
	Turizm Fakültesi/Turizm İşletmeciliği	Gümüşhane/Doğu Karadeniz Sürdürülebilir Turizm Kongresi	3
	Turizm Fakültesi/Gastronomi ve Mutfak Sanatları	İzmir/Türkiye İnovasyon Haftası Etkinliği	2
	Turizm Fakültesi/Turizm Rehberliği	Mardin/Sürdürülebilir Turizm Projesi	1
	Turizm Fakültesi/Turizm Rehberliği	Eskişehir/Anadolu Üniversitesi Doktora tezi Jürisi	1

Yrd. Doç.Dr.	Turizm Fakültesi/Gastronomi ve Mutfak Sanatları	İzmir/Ege Üniversitesi Gıda Katkı Maddeleri Eğitimi	1
	Turizm Fakültesi/Rekreasyon Yönetimi	İzmir/Buca SGK Konuşmacı	1
	Turizm Fakültesi/Turizm İşletmeciliği	Ankara/Turizm Bakanlığı Toplantısı	1
	Turizm Fakültesi/Turizm İşletmeciliği	Eskişehir/Anadolu Üniversitesi 20. Ulusal Pazarlama Kongresi	1
	Turizm Fakültesi/Gastronomi ve Mutfak Sanatları	İzmir/Ege Üniversitesi Doktora Yeterlilik Sınavı Jürisi	1
	Turizm Fakültesi/Gastronomi ve Mutfak Sanatları	İzmir/Ege Üniversitesi Yüksek Lisans Tez Savunma Jürisi	1
	Turizm Fakültesi/Gastronomi ve Mutfak Sanatları	İzmir/Ege Üniversitesi Doktora Tez Savunma Jürisi	1
	Turizm Fakültesi/Gastronomi ve Mutfak Sanatları	İzmir/Tarımsal Araştırma ve Eğitim Merkezinde Eğitimlik	1
	Turizm Fakültesi/Turizm Rehberliği	Eskişehir/Sağlık İletişimi Sempozyumu	1
	Turizm Fakültesi/Turizm Rehberliği	Kastamonu/1.Uluslararası Türk Dünya Turizm Sempozyumu	1
	Turizm Fakültesi/Rekreasyon Yönetimi	Pamukkale Üniversitesi VII. Sosyal İnsan Hakları Uluslararası Sempozyumu	1
	Turizm Fakültesi/Gastronomi ve Mutfak Sanatları	İzmir/İleri teknoloji Enstitüsü Doktora tez İzleme Sunumu	1
	Araştırma Görevlisi	Turizm Fakültesi/Turizm İşletmeciliği	Gümüşhane/Doğu Karadeniz Sürdürülebilir Turizm Kongresi
Turizm Fakültesi/Turizm Rehberliği		Konya/1.Avrasya Uluslararası Turizm Kongresi	1
Toplam			35

4.7- Diğer Üniversitelerde (40 (a) (b) (c) ile Görevlendirilen Akademik Personel

Tablo 38. Üniversitemizden Diğer Üniversitelerde Görevlendirilen Akademik Personel (40 (a) (b) (c)				
Unvan	Üniversitemizde Çalıştığı Birim/Bölüm	Görevlendirildiği Kanun mad.	Görevlendirildiği Üniversite	Kişi Sayısı
Profesör	-	-	-	-
Doçent	Turizm Fakültesi/Turizm Rehberliği	40/a	Yaşar Üniversitesi	1
Yrd. Doçent	Turizm Fakültesi/Rekreasyon Yönetimi	40/a	Ege Üniversitesi	1
	Turizm Fakültesi/Turizm Rehberliği	40/a	Yaşar Üniversitesi	1
Toplam	2	3	2	3

4.8- Başka Üniversitelerden Üniversitemizde Görevlendirilen Akademik Personel

Tablo 39. Başka Üniversitelerden Üniversitemizde Görevlendirilen Akademik Personel (40 (a) (b) (c)				
Unvan	Görevlendirildiği Birim/Bölüm	Görevlendirildiği Kanun Mad.	Geldiği Üniversite	Görevlendirilen Kişi Sayısı
Profesör	-	-	-	-
Doçent	Turizm Fakültesi/Turizm İşletmeciliği	40/a	Adnan Menderes Üniversitesi	1
Yrd. Doçent	Turizm Fakültesi/Turizm İşletmeciliği	40/a	Ege Üniversitesi	1
	Turizm Fakültesi/Turizm İşletmeciliği	40/a	Adnan Menderes Üniversitesi	1
Toplam	1	1	2	3

4.9- Üniversitemizde Ders Saati Ücretli Görevlendirilen Akademik Personel

Tablo 40. Akademik Personelin (2547/31) Maddesine göre Ders Saati Ücretli Olarak Üniversitemizde Görevlendirilmeleri			
Çalıştığı Bölüm/Alan	Ünvanı	Geldiği Üniversite/Konum	Kişi Sayısı Sayısı
Turizm İşletmeciliği	Avukat	Serbest	1
	Dr.	Serbest	1
		Serbest	3
Turizm Rehberliği	Fakülte Sekreteri	İKÇÜ/Turizm Fakültesi	1
		Serbest	2
Gastronomi ve Mutfak Sanatları	Dr.	Serbest	1
	Avukat	Serbest	1
		Serbest	1
Toplam			11

4.10- Sözleşmeli Akademik Personel

Tablo 41. Sözleşmeli Akademik Personel	
Unvan	Kişi Sayısı
Profesör	-
Doçent	-
Yrd. Doçent	-
Toplam	-

4.11- Akademik Personelin Yurtdışı Görevlendirmeleri (2547/33)

Tablo 42. Akademik Personelin Yurtdışı Görevlendirmeleri (2547/33)				
Üniversitemizde Çalıştığı Birim	Unvanı	Görevlendirildiği Ülke/üniversite	Okuduğu Anabilim Dalı	Görevlendirilen Kişi Sayısı
-	-	-	-	-
Toplam				-

4.12- 1416 Sayılı Kanuna Tabi Olarak Milli Eğitim Bakanlığı tarafından Yurtdışında Görevlendirilen Araştırma Görevlisi

Tablo 43. 1416 Sayılı Kanuna Tabi Olarak Milli Eğitim Bakanlığı tarafından Yurtdışında Görevlendirilen Araştırma Görevlisi Bilgileri			
Birim	Unvanı	Görevlendirildiği Ülke	Görevlendirilen Kişi Sayısı
-	-	-	-

4.13-ÖYP (Öğretim Üyesi Yetiştirme Programı) kapsamında 2547 sayılı Yükseköğretim Kanununun 35. Maddesi uyarınca Yurtiçinde Görevlendirilen Araştırma Görevlisi Bilgileri

Tablo 44. ÖYP (Öğretim Üyesi Yetiştirme Programı) kapsamında 2547 sayılı Yükseköğretim Kanununun 35. Maddesi uyarınca Yurtiçinde Görevlendirilen Araştırma Görevlisi Bilgileri (2547/35)				
Birimi/Bölümü	Unvanı	Görevlendirildiği Yer	Gittiği Üniversite/Okuduğu Anabilim Dalı	Görevlendirilen Kişi Sayısı
-	-	-	-	-
Toplam			-	-

Tablo 45. 2547 sayılı Yükseköğretim Kanununun 35. Maddesine Göre Diğer Yükseköğretim Kurumlarından Rapor Yılında Biriminize Lisansüstü Eğitim-Öğretim İçin Gelen Araştırma Görevlisi Bilgileri				
Unvan	Görevlendirildiği Bölüm /Birim	Fili Görev Yeri	Geldiği Üniversite	Görevlendirilen Kişi Sayısı
-	-	-	-	-
TOPLAM		-	-	-

4.14- Akademik Personelin Yurtiçi Görevlendirmeleri (2547/38)

Tablo 46. Akademik Personelin Yurtiçi Görevlendirmeleri (2547/38)		
Unvanı	Görevlendirildiği Yer	Görevlendirilen Kişi Sayısı
Profesör		-
Doçent		-
Yardımcı Doçent		-
Toplam		-

4.15- Akademik Personelin Yaş-Cinsiyet-Hizmet Süreleri İtibariyle Dağılımı

Tablo 47. Akademik Personelin Yaş İtibariyle Dağılımı						
Unvan	23 yaş ve altı	23-30 yaş	31-35 yaş	36-40 yaş	41-50 yaş	51 yaş ve üzeri
Profesör	-	-	-	-	2	-
Doçent	-	-	1	1	-	1
Yardımcı Doçent	-	-	1	4	3	-
Araştırma Gör.	-	3	-	-	-	-
Toplam	-	3	2	5	5	16

Tablo 48. Akademik Personelin Cinsiyet İtibariyle Dağılımı				
Unvanlar	Akademik Personel Sayısı	Cinsiyete Göre		Toplam
		K	E	
Profesör	2	0	2	2
Doçent	3	0	3	3
Yardımcı Doçent	8	3	5	8
Araştırma Görevlisi	3	1	2	3
Toplam	16	4	12	16

Tablo 49. Akademik Personelin Hizmet Süreleri							
UNVANI	1-3 Yıl	4-6 Yıl	7-10 Yıl	11-15 Yıl	16-20 Yıl	21 ve Üzeri	TOPLAM
Profesör	-	-	-	-	1	1	2
Doçent	-	-	-	1	1	1	3
Yardımcı Doçent	2	-	2	1	3		8
Araştırma Görevlisi	3	-	-	-	-	-	3
Toplam Kişi Sayısı	5	-	2	2	5	2	16
Yüzde (%)	62,5	-	25	25	62,5	25	100

4.16- İdari Personel

Tablo 50. İdari Personel (Kadroların Doluluk Oranına Göre)

	Dolu	Boş	Toplam	Doluluk Oranı %
Genel İdari Hizmetler Sınıfı	5	6	11	45,5
Sağlık Hizmetleri Sınıfı	-	-	-	-
Teknik Hizmetleri Sınıfı	-	-	-	-
Eğitim ve Öğretim Hizmetleri Sınıfı	-	-	-	-
Avukatlık Hizmetleri Sınıfı	-	-	-	-
Din Hizmetleri Sınıfı	-	-	-	-
Yardımcı Hizmetler Sınıfı	2	1	3	66,6
Toplam	7	7	14	56

Tablo 51. İdari Personelin Birimlere Dağılımı

Sıra No	Birim Adı	DOLU	BOŞ	TOPLAM
1	Turizm Fakültesi / Dekanlık	7	7	14
Toplam		7	7	14

Tablo 52. Engelli İdari Personel Hizmet Sınıflarına Göre Dağılımı

Hizmet Sınıfı	Unvanı	Özürlü Personel Sayısı	Özürlülük Durumu/Derecesi
Genel İdari Hizmetler	-	-	-
Yardımcı Hizmetler Sınıfı	-	-	-
TOPLAM			0

4.17-İdari Personelin Eğitim Durumu

Tablo 53. İdari Personelin Eğitim Durumu

	İlköğretim	Lise	Ön Lisans	Lisans	Yüksek.L. ve Doktora
Kişi Sayısı	2	1	-	2	2
Yüzde (%)	28,5	14.28	-	28.5	28.5

4.18- İdari Personelin Hizmet Süreleri

Tablo 54. İdari Personelin Hizmet Süresine Göre Dağılımı						
	1-3 yıl	4-6 yıl	7-10 yıl	11-15 yıl	16-20 yıl	21 yıl üzeri
Kişi Sayısı	3	2	-	-	1	1
Yüzde (%)	42,85	28,57	-	-	14,28	14,28

4.19- İdari Personelin Yaş İtibariyle Dağılımı

Tablo 55. İdari Personelin Yaş İtibariyle Dağılımı						
	23 yaş ve alt	23-30 yaş	31-35 yaş	36-40 yaş	41-50 yaş	51- üzeri
Kişi Sayısı	-	2	1	2	2	-
Yüzde (%)	-	28,57	14,28	28,57	28,57	-

4.20- İdari Personelin Cinsiyet İtibariyle Dağılımı

Tablo 56. İdari Personel Cinsiyet İtibariyle Dağılımı			
	Cinsiyete Göre		Toplam
	K	E	
Genel İdari Hizmetler Sınıfı	3	2	5
Yardımcı Hizmetler Sınıfı	2		2
Toplam	4	3	7

4.21-İdari Personelin Yurtiçi ve Yurtdışı Görevlendirme Bilgileri

Tablo 57. İdari Personelin Yurtiçi ve Yurtdışı Görevlendirme Bilgileri			
Sıra No	Birimler	Yurtiçi Geçici Görevlendirme Sayısı	Yurtdışı Geçici Görevlendirme Sayısı
1	-	-	-
Toplam		-	-

4.22- Sözleşmeli Personel (4C'li)

Tablo 58. Sözleşmeli Personel (4C'li)'in Birimlere Dağılımı	
Çalıştığı Birim Adı	Toplam Kişi Sayısı
Turizm Fakültesi	2
Toplam	2

Tablo 59. Sözleşmeli Personel (4C'li)'in Eğitim Durumu

	İlköğretim	Lise	Ön Lisans	Lisans	Yüksek Lisans ve Doktora	Toplam
Kişi Sayısı	1	-	1	-	-	2
Yüzde (%)	50	-	50	-	-	2

Tablo 60. Sözleşmeli Personel (4C'li)'in Yaş Dağılımı

	21-25 Yaş	26-30 Yaş	31-35 Yaş	36-40 Yaş	41-50 Yaş	51-Üzeri
Kişi Sayısı	-	-	-	-	2	-
Yüzde (%)	-	-	-	-	100	-

Tablo 61. Sözleşmeli Personel (4C'li)'in Cinsiyet Dağılımı

	Kadın	Erkek	Toplam
Kişi Sayısı	0	2	2
Yüzde (%)	0	100	100

4.25-Personelin Atanmasına /Ayrılmasına ilişkin Bilgiler

Tablo 70. İdari Personel Atanmasına /Ayrılmasına ilişkin Bilgiler

	Ataması Yapılan Personel Sayısı		İstisna (*)	Ayrılan Personel Sayısı	
	Açıktan	Nakil		Emekli	Diğer
İdari Personel		1	2	-	-
Toplam		1	2	-	-

(*) Sosyal Hizmetler ve Çocuk Esirgeme Kurumu, Terörle Mücadele, Özelleştirme, Mahkeme Kararı, Şehit Gazi Yakını

5- Sunulan Hizmetler

2015 yılında Fakültemizde Turizm İşletmeciliği, Turizm Rehberliği, Gastronomi ve Mutfak Sanatları bölümlerinde kadrolu 13 öğretim üyesi ve 2 araştırma görevlisi; 2547 Sayılı Kanun 40/a maddesine göre başka üniversitelerden fakültemizde görevlendirilen 3 öğretim üyesi, 2547 Sayılı Yüksek Öğretim Kanunu 31. Maddesine göre dışarıdan görevlendirilen 11 öğretim elemanı ile eğitim öğretim faaliyetleri gerçekleştirilmiştir.

Fakültemizde Turizm İşletmeciliği Bölümü % 100 İngilizce lisans eğitim vermektedir. Turizm Rehberliği Bölümü ise mevcut durumda Türkçe eğitim vermekte, 2016-2017 akademik yılından itibaren % 100 İngilizce eğitime başlaması planlanmaktadır. Ayrıca, 2015-2016

akademik yılında Gastronomi ve Mutfak Sanatları Bölümünün % 100 İngilizce lisans eğitimi vermeye başlamıştır. Lisans programları toplam öğrenci sayısı: Almanya, İspanya, Litvanya, Polonya, Çek Cumhuriyeti, Rusya, Karadağ, İran, İngiltere, Arnavutluk, Azerbaycan uyruklu toplamı 26 olmak üzere, Türk uyruklularla birlikte 308 öğrenciye ulaşmıştır.

Ayrıca; 2015 yılında Turizm İşletmeciliği Lisans programında Litvanya, İspanya, Polonya ve Çek Cumhuriyeti'nden toplam 10 erasmus öğrencisi eğitim almıştır. Fakültemizin Avrupa'da 16 farklı Üniversite ile erasmus antlaşması mevcuttur. 2015 yılında 3 öğrencimiz yurt dışına gönderilmiş, 2016 yılında da 4 öğrencimizin gönderilmesi için prosedürler tamamlanmıştır. Fakültemizden 2 öğretim üyesi erasmus kapsamında yurt dışında ders vermiş, 3 öğretim üyemizin daha ders vermesi planlanmıştır.

Lisansüstü programlarımızda Turizm İşletmeciliği Anabilim Dalında Tezli Türkçe Yüksek Lisans, Tezsiz Türkçe Yüksek Lisans (ikinci öğretim), Tezli İngilizce Yüksek Lisans ve İngilizce Doktora programları faal durumdadır. İngilizce Doktora programı Türkiye'de sadece Turizm İşletmeciliği Anabilim Dalında bulunmaktadır. Lisansüstü programlarda toplam 102 öğrencimiz eğitime devam etmektedir.

2015 yılında öğretim üyelerimizin 12 Uluslararası Hakemli Dergilerde Yayımlanan Makale, 17 Uluslararası Bilimsel Kongrelerde Sunulan Bildiri, 6 Ulusal Hakemli Dergilerde Yayımlanan Makale, 9 Ulusal Bilimsel Kongrelerde Sunulan Bildiri, 1 Ulusal Kitap Editörlüğü, 6 Ulusal Kitapta Bölüm olmak üzere toplam yayın sayısı 51'dir.

Fakültemiz uygulamalı eğitime önem vermektedir. Bu amaçla Turizm Fakültesi Uygulama Konukevi, Mutfağı ve Restoranı 2014 yılı Aralık ayında Üniversitemiz Rektörlüğünün değerli katkılarıyla faaliyete geçmiştir. 2015 yılında 124 oturma kapasiteli Uygulama Mutfağı ve Restoranında mesai saatlerinde aralıksız yemek çıkartılmış olup, restoran ve kafeterya hizmeti vermeye devam edilmektedir. 3 oda ile 24 saat hizmet veren konukevimizde ise 88 kişi, 236 gece konaklama yapmıştır. Uygulama mutfağımızda "Geleneksel Gıda Maddelerimizden Tarhana Üretimi Üzerine Çalışma" başlıklı BAP projesi devam etmekle birlikte; çikolata, yaş pasta yapımı vb. kurslar düzenlenmiş olup 2016 yılında da farklı uygulamalı çalışmalara devam edilecektir. Uygulama Mutfağı ve Restoranı ile Konukevi'nde toplam 5 Kısmi Zamanlı Öğrencimize çalışma ve uygulama yapma olanağı sağlanmaktadır.

5.1- Eğitim Hizmetleri

Tablo 73. Öğrenci Sayıları (Hazırlık Sınıfı Dahil Toplam Öğrenci Sayısı)

Birim Adı	I. Öğretim			II. Öğretim			Toplam		Genel Toplam
	E.	K.	Top.	E.	K.	Top.	K.	E.	
Turizm İşletmeciliği	86	90	176	0	0	0	90	86	176
Turizm Rehberliği	61	31	92	0	0	0	31	61	92
Gastronomi ve Mutfak Sanatları	15	25	40	0	0	0	25	15	40
Toplam	162	146	308	0	0	0	146	162	308

Tablo 74. Yabancı Dil Eğitimi Gören Hazırlık Sınıfı Öğrenci Sayıları

Birim Adı	Program Türü (Lisans/Lisansüstü)	I. Öğretim			II. Öğretim			I. ve II. Öğretim Toplamı
		E.	K.	Top.	E.	K.	Top.	Sayı
Turizm İşletmeciliği	Lisans	27	28	55	0	0	0	55
Turizm Rehberliği	Lisans	8	3	11	0	0	0	11
Gastronomi ve Mutfak Sanatları	Lisans	15	23	38	0	0	0	38
Toplam		50	54	104	0	0	0	104

5.1.1- Eğitim Programları

1. Lisans Programları

Tablo 76. Lisans Programları

Birim Adı	Lisans Programının Adı	Ortak Lisans Programları
TURİZM FAKÜLTESİ	Turizm İşletmeciliği	Yok
TURİZM FAKÜLTESİ	Turizm Rehberliği	Yok
TURİZM FAKÜLTESİ	Gastronomi ve Mutfak Sanatları	Yok
TOPLAM	-	-

Tablo 89. Kaydı Silinen Öğrenci Sayısı (Yatay Geçiş Dışındaki Nedenlerle)

Birim	Tablo 89. Kaydı Silinen Öğrenci Sayısı (Yatay Geçiş Dışındaki Nedenlerle)					
	Kendi İst.	Yük. Öğr. Çıkarma	Diğer	Toplam	Öğrenci Sayısı	%
Turizm İşletmeciliği	9	0	0	9	176	5,11
Turizm Rehberliği	4	0	0	4	92	4,34
Gastronomi ve Mutfak Sanatları	0	0	0	0	40	0
Toplam	13	0	0	13	308	4,22

Birim	Tablo 90. Kaydı Donduran Öğrenci Sayısı (Yatay Geçiş Dışındaki Nedenlerle)					
	Kendi İst.	Yük.Öğrenimden Çıkarma	Diğer	Toplam	Öğrenci Sayısı	%
Turizm İşletmeciliği	1	0	0	1	176	0,56
Turizm Rehberliği	2	0	0	2	92	2,17
Gastronomi ve Mutfak Sanatları	2	0	0	2	40	5
Toplam	5	0	0	5	308	1,62

5.1.5- Disiplin Cezası Alan Öğrenci Sayısı

Tablo 91. Disiplin Cezası Alan Öğrenci Sayısı						
Birim	Yükseköğretimden Çıkarma	Uzaklaştırma		Kınama	Uyarma	Toplam
		1 Dönem	2 Dönem	1 hafta-1 Ay		
-	-	-	-	-	-	-

5.1.7- Yabancı Uyruklu Öğrenciler

Tablo 93. Yabancı Uyruklu Öğrencilerin Sayısı ve Bölümleri				
Birim/Bölüm Adı	Geldiği Ülke	Kız	Erkek	Toplam
Turizm İşletmeciliği	İSPANYA	1	4	5
	RUSYA	0	1	1
	ALMANYA	2	0	2
	LİTVANYA	6	0	6
	POLONYA	1	0	1
	ÇEK CUMHURİYETİ	5	0	5
	KARADAĞ	1	0	1
	İRAN	1	0	1
Turizm Rehberliği	ARNAVUTLUK	0	1	1
	AZERBAYCAN	0	2	2
	İNGİLTERE / BİRLEŞİK KRALLIK	1	0	1
Toplam	11	18	8	26

5.2-İdari Hizmetler

Yükseköğretim kurumlarının idari teşkilatı hakkında kanun hükmünde kararnamenin 38. maddesi gereğince fakülte idari teşkilatı, fakülte sekreteri ile sekreterlik bürosundan ve ihtiyaca göre kurulacak öğrenci işleri, personel, kütüphane, mali işler, yayın ve destek hizmetleri biriminden oluşur.

Fakültemizde idari işler, 09/09/2011 tarihinde fakülte sekreterinin göreve atanmasıyla birlikte başlamıştır. 2015 yılında Fakültemiz idari yapılanması; Fakülte İdari İşleri ve Döner Sermaye Birimi olmak üzere temel iki bölüme ayrılmıştır.

2015 yılında Fakültemiz idari işleri Fakülte Sekreteri ve iki memur tarafından yürütülmüştür. 2015 yılında 16 Akademik Personel ile 308 öğrenciye hizmet verilmiştir. Fakültemiz idari işlerde 1 memurumuz öğrenci işleri, taşınır kayıt kontrol yetkilisi, maaş mutemedi ve özel kalem işlerini; diğer memurumuz bölüm sekreterliği, yazı işleri, personel işlerini yürütmüştür.

Döner Sermaye Birimimizde ise 1 Şube Müdürü Satın Alma, 1 Sözleşmeli personel Tahakkuk, 1 sözleşmeli personel Uygulama Konukevi Resepsiyon ve Destek Hizmetleri işlerini yürütmüştür. Uygulama Mutfağı ve Restoranda 1 memur kasiyer ve restoran sorumluluğu, 2 yardımcı personel de mutfak işlerinde görevlendirilmişlerdir. Fakülte, Uygulama Konukevi, Uygulama Mutfağı ve Restoranı temizlik işleri de Rektörlük Destek Hizmetleri Şube Müdürlüğü tarafından görevlendirilen elemanlarla yapılmıştır. Uygulama Konukevinde 80 kişi 236 gece konaklamıştır. Uygulama Mutfağı ve Restoranında 124 oturma kapasiteli restoranımız başarılı bir şekilde işletilmiş, mesai günlerinde her gün, kahvaltı, kafeterya ve 3 farklı öğle yemeği menüsüne ilave olarak a la carte yemekler çıkartılmıştır.

2015 İDARİ TEŞKİLAT

Seçil SEVER: Fakülte Sekreteri- Gerçekleştirme Görevlisi.

Fakülte İdari İşler

Yahya GÜLLE(Şef V.): Dekanlık Özel Kalem, Maaş, Ek ders, Taşınır Kayıt Yetkilisi, Öğrenci İşleri.

Dilek BAŞ ÇALDENK(Memur): Evrak İşleri, Personel İşleri, Kurullar, Bölüm Sekreterliği, Satın Alma Komisyonu Piyasa Araştırma Komisyon Üyeliği, Muayene Kabul Komisyon Üyeliği, Uygulama Mutfağı Sorumlusu.

Döner Sermaye İdari İşler

Levent Serhat BAYER(Şube Müdürü): Döner Sermaye Satın Alma, Satın Alma Komisyonu Piyasa Araştırma Komisyon Üyeliği

Musa KALE(4/c Sözleşmeli Personel): Döner Sermaye Birimi Tahakkuk İşleri, Mutemed, Satın Alma Komisyonu Piyasa Araştırma Komisyon Üyeliği, Yoluk Ödemeleri, Juri Ödemeleri.

Zafir İLKHAN(4/c Sözleşmeli Personel): Döner Sermaye Birimi Evrak İşleri, Yoluk Ödemeleri, Satın Alma Komisyonu Piyasa Araştırma Komisyon Üyeliği, Muayene Kabul Komisyon Üyeliği Uygulama Konukevi Resepsiyon, Destek Hizmetleri.

Halit NERGİZ(Memur): Uygulama Mutfağı Sorumlusu, Kasa Görevlisi, Satın Alma Komisyonu Piyasa Araştırma Komisyon Üyeliği; Muayene Kabul Komisyon Üyeliği.

Uygulama Mutfağı

Saliha AKCAN(Hizmetli): Uygulama Mutfak ve Restoranı, Yemek ve Servis Görevlisi.

Fatma GÖKÇEOĞLU(Hizmetli): Uygulama Mutfak ve Restoranı, Yemek ve Servis Görevlisi.

5.8-Sosyal ve Kültürel Hizmetleri

Tablo 121. Sosyal ve Kültürel Faaliyet Bilgileri	
Faaliyet Türü	Sayısı
Konferans	-
Tanıtım Programları	5
Söyleşi	1
Tören	-
Proje	10
Tiyatro	-
Konser	1
Sergi	2
Turnuva	-
Şölen	-
Açılış	1
Gezi	1
Gösteri	-
Festival	2
Piknik	-
Toplam	23

Tablo 122. Sosyal ve Kültürel Faaliyet Bilgileri					
No	Tarih	Etkinlik Türü	Yapılan Etkinlik	Etkinlik Yeri	Katılımcı
1	27.03.2015	Tanıtım Programları	ETS Tur fakültemizin tanıtımı	Dış İlişkiler toplantı salonu	52
2	15.04.2015	Tanıtım Programı	Turizm haftası Açılış programında Fakültemiz tanıtımı	İl Kültür ve Turizm Müdürlüğü	12
3	26.11.2015	Tanıtım Programı	Özdere Turizm Otelcilik Lisesi	Merkezi Derslikler	50
4	25.12.2015	Tanıtım Programı	Kuşadası Turizm Otelcilik Lisesi	Merkezi Derslikler	50
5	23.12.2015	Tanıtım Programı	Bodrum Mandarin Otel	Merkezi Derslikler	70

6	24.11.2015	Söyleşi	Öğretmenler Günü	Uygulama restoranı	40
7	02.04.2015	Sergi	Kitap Sanatları Sergisi	Merkezi Derslikler Fuaye Alanı	120
8	24.12.2015	Sergi	Minik Eller Resim Sergisi	Merkezi Derslikler Fuaye Alanı	80
9	28.09.2015 31.12.2015	Proje	Kitapların Şarjı Bitmez 2	Merkezi Derslikler	100
10	28.09.2015 31.12.2015	Proje	Kardeş Okul	Balatçık İlköğretim Okulu	30
11	28.09.2015 31.12.2015	Proje	Kampüste LÖSEV	Tepecik Eğitim ve Araştırma hastanesi	52
12	28.09.2015 31.12.2015	Proje	Gençler yaşlılar Elele	Aile Sosyal Politikalar Bakanlığı Karşıyaka Zübeyde Hanım Huzurevi	42
13	28.09.2015 31.12.2015	Proje	Kampüs Dostları	Karşıyaka Örnekköy Köpek Barınağı	25
14	28.09.2015 31.12.2015	Proje	Say With Painting / Resimle Konuş (painting with autistic children)	AOSB Özel Eğitim Merkezi	60
15	28.09.2015 31.12.2015	Proje	Help LÖSEV Help Life / LÖSEV'e yardım et hayata yardım et	Lösev Karşıyaka	20
16	28.09.2015 31.12.2015	Proje	Dusty Books Alone Toys /Tozlu Kitaplar Yalnız Oyuncaklar	Kars İlkokul	65
17	28.09.2015 31.12.2015	Proje	A New Pencil Gives A New Life / Yeni Bir Kalem Yeni Bir HayatVerir	Lösev Karşıyaka	52
18	28.09.2015 31.12.2015	Proje	Don't be Obstacle / Engel Olma	Karşıyaka Bölgesi	40
19	29.12.2015	Konser	Yeni Yıl Konseri	Uygulama Restoranı	40
20	28.09.2015	Açılış	Fakülte Akademik Açılış	Merkezi Derslikler	100
21	11.12.2015	Gezi	Ege Art Sanat Günleri	Ahmet Adnan Saygun Sanat Merk., Tarihi Asansör, Uşakizade Köşkü	30
22	13.05.2015	Festival	Yemek Festivali	İKÇÜ Kampüs	250
23	20.12.2015	Festival	Kardeş Şehirler Kahvaltı Festivali	Urla Yolu, Vera Melissa Restaurant	3
TOPLAM					

Sosyal ve Kltrel Faaliyetlerden rnekler



Ahmet Adnan Saygun Sanat Merkezi



ğretmenler Gn Sylei

Sosyal Sorumluluk Projelerinden Örnekler



Gençler yaşlılar Elele



Kampüste LÖSEV



Kampüs Dostları

5.12-Staj İmkani

Fakültemiz öğrencileri için Staj başlamamıştır. Gelecek yıl için İl Kültür ve Turizm Müdürlüğü, Seyahat Acentaları, TURSAB, TUREB, Otel temsilcileri ve Eğitim danışmanlık firmaları ile toplantılar yapılmaktadır.

Tablo 127. Rapor Döneminde Üniversiteler Arasında Yapılan İkili Anlaşmalar (Erasmus)

No	Üniversite Adı	Ülke Adı	Geçerlilik Süresi	Fakülte/Bölüm
1	-	-	-	-

Tablo 132. Erasmus Kapsamında Yurtdışına Giden Öğrenci Bilgileri

Birim Adı	Bölüm Adı	Hareketlilik Türü (Staj/Öğrenim)	Giden Öğrenci Sayısı	Gittiği Ülke Adı	Gittiği Üniversite Adı	Süresi
TURİZM FAKÜLTESİ	Turizm Rehberliği	Öğrenim	2	Polonya	University of Economy in Bydgoszczy	1 dönem (2015-2016 Güz)
Toplam			2			

Tablo 133. Erasmus Kapsamında Yurtdışından Gelen Öğrenci Bilgileri

Geldiği Birim Adı	Bölüm Adı	Hareketlilik Türü(Staj/Öğrenim)	Öğrenci Sayısı	Geldiği Ülke Adı	Geldiği Üniversite Adı	Süresi
TURİZM FAKÜLTESİ	Turizm İşletmeciliği	Öğrenim	1	Çek Cumh.	College Of Polytechnics Jihlava	1Dönem (2014-2015 Bahar)
TURİZM FAKÜLTESİ	Turizm İşletmeciliği	Öğrenim	1	Polonya	Poznan School Of Banking	1Dönem (2014-2015 Bahar)
TURİZM FAKÜLTESİ	Turizm İşletmeciliği	Öğrenim	1	Litvanya	Vilnius University	1Dönem (2015-2016 Güz)
TURİZM FAKÜLTESİ	Turizm İşletmeciliği	Öğrenim	5	Litvanya	International School Of Law and Business	1Dönem (2015-2016 Güz)
TURİZM FAKÜLTESİ	Turizm İşletmeciliği	Öğrenim	2	İspanya	University Of Girona	1Dönem (2015-2016 Güz)
Toplam			10	4	5	1

Tablo 134. İstatistiksel Veriler

Erasmus İstatistiksel Verileri	Toplam Sayı
Giden Öğrenci Öğrenim Hareketliliği	2
Giden Öğrenci Staj Hareketliliği	0
Giden Personel Ders Verme Hareketliliği	2
Giden Personel Eğitim Alma Hareketliliği	0
Gelen Öğrenci Öğrenim Hareketliliği	10
Gelen Öğrenci Staj Hareketliliği	0
Gelen Personel Ders Verme Hareketliliği	0
Gelen Personel Eğitim Alma Hareketliliği	0
Yapılan Anlaşma Sayısı	0

Tablo 139. Üniversitemize Değişim Programları Kapsamında Gelen Öğrencilerin Birimlere Dağılımı

Birim Adı	Programın Adı	2014-2015 Eğitim Öğretim Yılı II. Dönem			2015-2016 Eğitim Öğretim Yılı I. Dönem		
		Erasmus	Farabi	Mevlana	Erasmus	Farabi	Mevlana
Turizm Fakültesi	Turizm İşletmeciliği	2	0	0	8	0	0
Toplam		2	0	0	8	0	0

Tablo 140. Üniversitemizden Değişim Programları Kapsamında Giden Öğrencilerin Birimlere Dağılımı

Birim Adı	Programın Adı	2014-2015 Eğitim Öğretim Yılı II. Dönem			2015-2016 Eğitim Öğretim Yılı I. Dönem		
		Erasmus	Farabi	Mevlana	Erasmus	Farabi	Mevlana
Turizm Fakültesi	Turizm Rehberliği	0	0	0	2	0	0
Toplam		0	0	0	2	0	0

BAŞARILARIMIZ

Eğitim ve Öğretim Alanında Başarılarımız: Lisans ve Yüksek Lisans Programlarımız için açılan öğrenci kontenjanlarına kayıt olmada doluluk oranı %100 dür. 2015 YGS sınavında Turizm İşletmeciliği ve Turizm Rehberliği 4., Gastronomi ve Mutfak Sanatları Lisans programı 5. sırada tercih edilmiştir. Ülkemizde sadece fakültemiz bünyesinde Turizm İşletmeciliği Lisans, Yüksek Lisans ve Doktora programlarının tamamı %100 İngilizce olarak açılmıştır. Kontenjanların tamamı dolmaktadır. 2015-2016 Eğitim Öğretim Döneminde Gastronomi ve Mutfak Sanatları Lisans Programı %100 İngilizce olarak açılmış tüm kontenjan dolmuştur.

Araştırma ve Geliştirme Alanında Başarılarımız: 2015 yılı Üniversitemiz Bilimsel Yayın Onur Ödüllerinde fakültemiz öğretim üyelerinden Yrd. Doç. Dr. Aytağ ARSLAN 2. liğe layık görülürken; Yrd. Doç. Dr. Melike YILMAZER 3. olmuştur.

Kültür Sanat ve Spor Alanında Başarılarımız: Fakültemiz Uygulama Mutfağı ve Restoranında faaliyete geçen “Serbest Sahne” uygulaması ile ülkemizde ilk kez bir devlet üniversitesinde öğrenci ve öğretim elemanlarının serbestçe müzik yapabildiği ortam oluşturulmuştur. Yerel, ulusal ve uluslararası gazete, radyo ve televizyonlarda yayınlanmış, yayınlanmaya devam etmektedir. Serbest Sahne haberi ayrıca üniversitemizin sosyal medyada Ocak 2016 tarihine kadar çıkan haberleri arasında görüntülenme rekoru kırmıştır.

Genel ve Kamu Alanında Başarılarımız: Fakültemiz Lisans Programları 2. Sınıflarda zorunlu olarak okutulan Sosyal Sorumluluk Projeleri dersi kapsamında 2015 yılında Toplumsal ve kamusal alan için 10 farklı Sosyal Sorumluluk Projesi gerçekleştirilmiştir.

Uygulama Mutfağı ve Restoranımızda Pastacılık, Çikolata Yapımı gibi gastronomi alanında halka açık kurslar düzenlenmektedir. 2016 yılında kurs çeşitliliği ve sayısı artırılabilecektir.

II-AMAÇ ve HEDEFLER

Stratejik Hedefler

İzmir Kâtip Çelebi Üniversitesi Turizm Fakültesi'nin misyonu, vizyonu ve temel değerleri doğrultusunda belirlemiş olduğu Stratejik Hedefler temel başlıklar halinde aşağıdaki gibidir;

Eğitim-Öğretim Stratejileri:

1. Eğitim ve öğretim programlarının geliştirilmesi
2. Öğretim kalitesinin artırılması
3. Eğitimde uluslararası işbirliğinin sağlanması
4. Öğrenciye yönelik hizmetlerin geliştirilmesi

Bilimsel Araştırma Stratejileri:

1. Fakültenin bilimsel yayın konumunun yükseltilmesi
2. Bilimsel yayın kalitesinin artırılması
3. Yurt içi ve yurt dışı ortak araştırmaların artırılması

Tanıtım ve Halkla İlişkiler Stratejileri:

1. Fakülte imajının geliştirilmesi
2. Potansiyel fakülte öğrencilerine etkin tanıtım yapılması
3. Paydaşlarla ilişkilerin geliştirilmesi

Alt Yapı Geliştirme Stratejileri:

1. Alt yapı eksikliklerinin giderilmesi
2. Donanım eksikliklerinin giderilmesi

İnsan Kaynakları Yönetimi Stratejileri:

1. Personelin nicelik ve nitelik yönünden geliştirilmesi
2. Çalışma hayatı kalitesinin artırılması

Çevre ve Sosyal Sorumluluk Stratejileri:

1. Çevreye duyarlı yönetim anlayışının geliştirilmesi
2. Çalışanların ve öğrencilerin çevre konusunda eğitilmesi
3. Çevre ile ilgili kulüplerle aktif işbirliği
4. Paydaşlara karşı sosyal sorumlulukların yerine getirilmesi

Stratejik Amaçlar		Stratejik Hedefler	
Stratejik Amaç-1	Sürdürülebilir uluslararası standartlarda eğitim-öğretim vermek	Hedef-1	Eğitim-öğretim programlarının geliştirilmesi
		Hedef-2	Öğretim kalitesinin artırılması
		Hedef-3	Eğitimde uluslararası işbirliğinin sağlanması
		Hedef-4	Öğrenciye yönelik hizmetlerin geliştirilmesi
Stratejik Amaç-2	Bilimsel araştırma stratejilerini desteklemek, bilime katkı sağlayacak bilgiyi üretmek ve ileri teknoloji geliştirmek	Hedef-1	Fakültenin bilimsel yayın sayısı ve içeriğinin yükseltilmesi
		Hedef-2	Bilimsel yayın kalitesinin artırılması
		Hedef-3	Yurtiçi ve yurtdışı ortak araştırmaların artırılması
Stratejik Amaç-3	Altyapı stratejileri oluşturmak	Hedef-1	Altyapı eksiklerinin giderilmesi (oda, atölye vb.)
		Hedef-2	Donanım eksiklerinin giderilmesi (mesleki uygulamaya yönelik yazılım, otomasyon)
Stratejik Amaç-4	İnsan kaynakları stratejileri oluşturmak	Hedef-1	Personelin nicelik ve nitelik yönünden geliştirilmesi
		Hedef-2	Çalışma hayatı kalitesinin artırılması
Stratejik Amaç-5	Çevre ve sosyal sorumluluk stratejileri oluşturmak	Hedef-1	Çevreye duyarlı yönetim anlayışının geliştirilmesi
		Hedef-2	Çalışanların ve öğrencilerin çevre konusunda eğitilmesi
		Hedef-3	Çevre ile ilgili kulüplerle aktif işbirliği
Stratejik Amaç-6	Tanıtım ve halkla ilişkiler stratejileri oluşturmak	Hedef-1	Fakülte imajının geliştirilmesi
		Hedef-2	Potansiyel fakülte öğrencilerine etkin tanıtım yapılması
		Hedef-3	Paydaşlarla ilişkilerin geliştirilmesi

B. Temel Politikalar ve Öncelikler

Fakültemiz dünyadaki gelişmeleri yakından izlemekte ve buna göre önceliklerini belirlemektedir. Temel politikamız gelecek kuşakların ihtiyacı olan eğitim ve araştırma hizmetlerini sağlamak ve küresel planda istihdam edilebilecek nitelikli insan kaynağı hazırlamaktır. Bunun için uluslararasılaşma çabaları öncelikli olacaktır. Uluslararasılaşma adına bölümlerin tamamının % 100 İngilizce eğitim verebilecek şekilde yapılandırılması için çabalar devam etmektedir. Aynı çerçevede yabancı öğrenci değişim programlarına öncelik verilecektir. Diğer temel politika ise Fakülteyi yabancı öğrenciler için cazibe merkezi haline getirmek, Ortadoğu, Balkanlar, Doğu Avrupa ve Kafkaslar başta olmak üzere yurtdışından lisans ve lisansüstü öğrenci çekmektir. Öncelikli konularda bir diğer ise uzaktan eğitim altyapısı hazırlamak ve yurtdışından öğrencileri uzaktan eğitim kapsamında kuruma kazandırmak ve uluslararası geçerliliği olan saygın bir diploma vermektir.

III- FAALİYETLERE İLİŞKİN BİLGİ VE DEĞERLENDİRMELER

1.1- Bütçe Uygulama Sonuçları

Tablo 143. Bütçe Giderleri				
	2015 Bütçesi Başlangıç Ödeneği	Eklene Ödenek	2015 Bütçesi Gerçekleşme Durumu	Gerçekleşme Oranı (%)
01 – Personel Giderleri	1.061.527,08	-	1.061.514,33	99
02 - Sosyal Güvenlik Kurumlarına Devlet Primi Giderleri	180.141,83	-	180.141,83	100
03 – Mal ve Hizmet Alım Giderleri	1.600	30.700,00	32.300,00	93
05 – Cari Transferler	-	-	-	-
06 - Sermaye Giderleri	-	-	-	-
Toplam	1.274.968,91	1.085,00	1.273.539,17	97

- Bütçe gerçekleştirme hedeflerinde sapma olmamıştır.

1.2-Bütçe Gelirleri

Fakültemizin geliri yoktur.

2 Temel Mali Tablolara İlişkin Açıklamalar

03- Mal ve Hizmet Alım Giderleri Yurt İçi, Yurt Dışı Geçici görevlendirme, Yurt içi Sürekli Görevlendirme ödemeleri için 9.000,00 tutarında ilave ödenek ihtiyacı olmuş ve Strateji DB tarafından karşılanmıştır.

B. Performans Bilgileri

1- Faaliyet ve Proje Bilgileri

1.1- Faaliyet Bilgileri

Tablo 147. Akademik Birimler Tarafından Düzenlenen Yerel, Ulusal ve Uluslararası Bilimsel Toplantı Sayısı

Faaliyet Türü	Yerel Bilimsel Toplantı Sayısı	Ulusal Bilimsel Toplantı Sayısı	Uluslararası Bilimsel Toplantı Sayısı
Sempozyum ve Kongre	-	-	-
Konferans	-	-	-
Panel	-	1	1
Eğitim Semineri	-	-	-
Diğer Seminerler	-	-	1
Açık Oturum	-	-	-
Söyleşi	-	-	1
Tiyatro	-	-	-
Konser	-	-	-
Sergi	-	-	-
Turnuva	-	-	-
Teknik Gezi	4	-	-
Toplam	4	1	3

Tablo 148. Akademik Birimler Tarafından Düzenlenen Yerel Bilimsel Toplantı Bilgileri

Düzenleyen Birim	Bilimsel Toplantı Türü	Konusu/Adı	Yer	Tarih
Turizm Fakültesi	Teknik Gezi	Çeşme ve Alaçatı	Çeşme	09.05.2015
Turizm Fakültesi	Teknik Gezi	Agora Antik kent	Konak	24.12.2015
Turizm Fakültesi	Teknik Gezi	Bornova	Ege Üniversitesi Kütüphanesi, Ege Üniversitesi Doğa ve Tarih Müzesi, Etnografya Müzesi, Kâğıt Müzesi	04.11.2015
Turizm Fakültesi	Teknik Gezi	Alsancak Sanat ve Tarih Müzesi	Alsancak	28.10.2015

Tablo 149. Akademik Birimler Tarafından Düzenlenen Ulusal Bilimsel Toplantı Bilgileri

Düzenleyen Birim	Bilimsel Toplantı Türü	Konusu/Adı	Yer	Tarih
Turizm Fakültesi	Panel	Turizmde Yeni Trendler	İKÇÜ Konferans Salonu	22.04.2015

Tablo 150. Akademik Birimler Tarafından Düzenlenen Uluslararası Bilimsel Toplantı Bilgileri

Düzenleyen Birim	Bilimsel Toplantı Türü	Konusu/Adı	Yer	Tarih
Turizm Fakültesi	Panel	Türk Turizmi ve Avrupa Birliği	İKÇÜ Konferans Salonu	25.05.2015
Turizm Fakültesi	Diğer Seminerler Söyleşi	Sosyolog-Psikolog Kazım Erdoğan Belgesel Film Gösterimi ve Söyleşi	Merkezi Derslikler	04.06.2015

Tablo 151. Diğer Kurum ve Kuruluşlar Tarafından Düzenlenen Yerel, Ulusal ve Uluslararası Bilimsel Toplantılara Katılım Bilgileri

Faaliyet Türü	Yerel Bilimsel Toplantı Sayısı	Ulusal Bilimsel Toplantı Sayısı	Uluslararası Bilimsel Toplantı Sayısı
Sempozyum ve Kongre	-	5	5
Konferans	1		
Panel	2		
Eğitim Semineri	1		
Diğer Seminerler	1		
Açık Oturum			
Söyleşi	1		
Tiyatro	1		
Konser	3		
Sergi	3		
Turnuva			
Teknik Gezi	3		
Toplam	16	5	5

Faaliyet ve Proje Afiş Örnekleri



İZMİR KÂTİP ÇELEBİ
ÜNİVERSİTESİ
TURİZM FAKÜLTESİ

Sosyolog - Psikolog
KAZIM ERDOĞAN

**Belgesel Film Gösterimi
&
Söyleşi**

Kazım Erdoğan Kimdir?

Almanya Freie Üniversitesi Psikoloji ve Sosyoloji Bölümünden mezun olmuştur. 2003 tarihinden bu yana Neukölln Belediyesi'nde Psikolog olarak çalışmaktadır. Özellikle gençlik ve sorunlu Türk Aileler ile ilgili pek çok projeye imza atmıştır. Almanya'nın en büyük organizasyonlarından biri olan OKUMA HAFTASI ile önemli başarılarına imza atmış ve 2007 yılında Almanya'da kurduğu BABALAR grubu ile entegrasyon, göçmenlik ve iletişim konularında Türklere büyük hizmetler vermeye başlamıştır. 2012 yılında yürüttüğü gönüllü entegrasyon projeleri nedeniyle Almanya Cumhurbaşkanı tarafından Alman Liyakat Nişanına layık görülmüştür.

4 HAZİRAN 2015

Saat : 10.30
Yer : İzmir Kâtip Çelebi Üniversitesi
Merkezi Derslik 40



İzmir Kâtip Çelebi Üniversitesi
Turizm Fakültesi

Panel
TÜRK TURİZMİ ve
AVRUPA BİRLİĞİ

25 Mayıs 2015
14.00-16.00

Yer: İzmir Kâtip Çelebi Üniversitesi
Çiğli Kampusu
Merkez Konferans Salonu

Ötürüm Başkanı:
İşlay SAYGIN
Turizm Eski Bakanı

Panelistler:
İsmail ERTUĞ
Avrupa Parlamentosu Milletvekili

Kazım ERDOĞAN
Aufbruch Neukölln e.V. Başkanı

Tunc SOYER
Seferihisar Belediye Başkanı

Yrd. Doç. Dr. Volkan ALTINTAŞ
İzmir Kâtip Çelebi Üniversitesi
Turizm Fakültesi

Hasan ARSLAN
Turizm Aktüel, İmtiyaz Sahibi & Editör



turizm aktüel



İZMİR İL KÜLTÜR VE TURİZM MÜDÜRLÜĞÜ ve
İZMİR KÂTİP ÇELEBİ ÜNİVERSİTESİ TURİZM FAKÜLTESİ (FİBRİKLİ) İLE

İZMİR KÂTİP ÇELEBİ ÜNİVERSİTESİ

İZMİR İL KÜLTÜR VE TURİZM MÜDÜRLÜĞÜ

22 Nisan 2015
Çarşamba

13:30-15:30
YER: İZMİR KÂTİP ÇELEBİ ÜNİVERSİTESİ
MERKEZ KAMPUSU KONFERANS SALONU

PANEL

"TURİZMDE YENİ TRENDLER"

ÖTÜRÜM BAŞKANI
PROF. DR. CENGİZ ÖZMİR
İCÜ TURİZM FAKÜLTESİ ÖĞRETİM ÜYESİ

PANELİSTLER
CUMHUR GÜVEN TAŞBAŞI
İZMİR VALİ YARDIMCISI

İLKİNUR YİĞİT
KÜLTÜR VE TURİZM BAKANLIĞI ÇİN EKİP KÜLTÜR NİHAZİYESİ

ALİ KOÇAK
BOĞAZCIYI ÇİFTLİĞİ

YRD. DOÇ. DR. VOLKAN ALTINTAŞ
İCÜ TURİZM FAKÜLTESİ ÖĞRETİM ÜYESİ

YRD. DOÇ. DR. GÜLSAH AKKUŞ
İCÜ TURİZM FAKÜLTESİ ÖĞRETİM ÜYESİ

1.2 - Yayınlarla İlgili Faaliyet Bilgileri

Tablo 152. WOS Kapsamında İKÇÜ Adresli Yayınlanan Yayınlarla İlgili Temel Bilgiler

Yayın Türü	2015 Yılı
SCI kapsamında bulunan makale vb. güncel yayın sayısı (İKÇÜ Adresli)	1
*SSCI kapsamında bulunan makale vb. güncel yayın sayısı (İKÇÜ Adresli)	1
*AHCI kapsamında bulunan makale vb. güncel yayın sayısı (İKÇÜ Adresli)	2

Tablo 153. WOS İndeksli İKÇÜ Adresli Yayın Sayılarının İndekslere / Birimlere Göre Dağılımı

Birim Adı	SCI	SSCI	AHCI	
TURİZM FAKÜLTESİ	1	1	2	
Toplam	1	1	4	
Yayın Adı (Makale vb.)	Yayın Sahibi		Nerede Yayınlandığı	Yayın Türü (SCI/SSCI/A HCI)
Observation of Voluntourism in turkey: An duplication towards the experience of volunteers and their motivations	Prof. Dr. Cengiz DEMİR Araş Gör.. Özgür SARIBAŞ		IJCEAS	AHCI
Yenilik Yeteneğinin İşletme Performansı Üzerinde Müşteri Değerinin Aracılık Rolü: Beş Yıldızlı Konaklama İşletmeleri Üzerinde Bir Araştırma	Prof. Dr. Cengiz DEMİR Doç. Dr. İbrahim ADIGÜZEL Yrd. Doç. Dr. İbrahim ÇETİNTÜRK		Journal Of International Social Research	AHCI
He Ottoman Empire's first attempt to establish hotels in İstanbul: The Ottoman Imperial Hotels Company	Yrd. Doç. Dr. Aytuğ ARSLAN		Tourism Management	SSCI
Convictional Drying Behaviour Of Tarhana	Yrd. Doç. Dr. Melike SAKİN YILMAZER		Journal of Food Process Eng.	SCI

Tablo 154. WOS Kapsamı Dışında Yayınlanan Yayınlarla İlgili Temel Bilgiler	
Yayın Türü	2015
Uluslararası Hakemli Dergilerde Yayınlanan Makale sayısı (Adet) (İKÇÜ Adresli)	12
Uluslararası Bilimsel Kongrelerde Sunulan Bildiri sayısı (Adet) (İKÇÜ Adresli)	17
Ulusal Hakemli Dergilerde Yayınlanan Makale sayısı (Adet) (İKÇÜ Adresli)	6
Ulusal Bilimsel Kongrelerde Sunulan Bildiri sayısı (Adet) (İKÇÜ Adresli)	9
Kitap Yazarlığı (İKÇÜ Adresli)	-
Ulusal Kitap Editörlüğü (İKÇÜ Adresli)	1
Ulusal Kitapta Bölüm (İKÇÜ Adresli)	6
Toplam	51

Tablo 155. Editörlük ve Hakemlik Yapan Öğretim Üyesi Sayısı				
Birim Adı	Editörlük /Hakemlik Yapan Öğretim Üyesi Sayısı	Editörlük/Hakemlik Yapılan Kitap Sayısı	Dergi Hakemliği Yapan Öğretim Üyesi Sayısı	Hakemliği Yapılan Dergi Sayısı
TURİZM FAKÜLTESİ	2	1	5	34
Toplam	2	1	5	34

Tablo 156. Bildiri Sayısı	
	2015
Uluslararası Poster Bildiri Sayısı	1
Uluslararası Sözlü Bildiri Sayısı	5
Ulusal Poster Bildiri Sayısı	-
Ulusal Sözlü Bildiri Sayısı	5
Toplam	11

Tablo 157. 2015 Yılı Toplam Atıf Sayısı

Birim Adı	WOS Kapsamındaki Dergilerde İKÇÜ Adresli Yayınlar Yapılan Atıf Sayısı	WOS Kapsamı Dışındaki Dergilerde İKÇÜ Adresli Yayınlar Yapılan Atıf Sayısı	Toplam Atıf Sayısı
TURİZM FAKÜLTESİ	22	56	78

Tablo 159. 2015 Yılında Patent Başvuru Sayısı

Birim	Bölüm	Patent Başvurusu Yapan Adı, Soyadı	Patent Başvurusu Sayısı
-	-	-	-

1.3- Proje Bilgileri**Tablo 161. Bilimsel Araştırma Proje Sayısı**

Proje Türü	2015				
	Önceki Yılda Devreden Proje	Yıl İçinde Eklenen Proje	Toplam	Yıl İçinde Tamamlanan Proje	Toplam Proje Bütçesi (TL)
Kalkınma Bakanlığı	-	-	-	-	-
TÜBİTAK	1	-	-	-	2.209,75
Avrupa Birliği	-	-	-	-	-
Bilimsel Araştırma Projeleri (BAP)	4	3	7	5	23.296,00
KOSGEB	-	-	-	-	-
İZKA	-	-	-	-	-
SANTEZ	-	-	-	-	-
Diğer	-	-	-	-	-
TOPLAM	5	3	7	5	23.296

Tablo 162. Bilimsel Araştırma Proje Bütçe Gerçekleşmeleri

Proje Türü	Proje Bütçesi (Yıl İtibariyle Gerçekleşme Durumu)	
	2014	2015
BAP	6.300	23.296
TOPLAM	6.300	23.296

Tablo 163. Bilimsel Araştırma Projeleri Listesi

Sıra No	Yıl	Proje Türü (*)	Proje Adı	Proje Yürütücüsü	Proje Bütçesi (TL)	Harcanan (TL)	Proje Süresi	Bölüm / Fakülte / Enstitü	Proje Başlama Tarihi	Proje Bitiş Tarihi
1	2015	BAP	Turistlerin Rekreasyon Faaliyetlerine Katılımını Etkileyen Unsurlar; Antalya ve İzmir Örneği	Prof. Dr. Cengiz Demir	4.875,00	-	2 Yıl	Turizm Fakültesi	16.01.2014	30.12.2015
2	2015	BAP	Doğu Karadeniz kültürel mirasının turizmde yeterince kullanılmaması sorununa Seyahat Acenteleri perspektifinden bir bakış	Yrd. Doç. Dr. Nazım ÇOKIŞLER	4.655,55	-	9 Ay	Turizm Fakültesi	01.06.2014	30.07.2015
3	2015	BAP	Turizm'de Taciz: Ege Bölgesi Örneği	Yrd. Doç. Dr. Ayтуğ ARSLAN	7.094,00	-	1 Yıl	Turizm Fakültesi	10.11.2015	10.05.2015
4	2015	BAP	Turizm Fakültesi Gastronomi ve Mutfak Sanatları Bölümü Mutfak Laboratuvarında geleneksel gıda maddelerimizden Tarhana üretimi üzerine çalışma	Yrd. Doç. Dr. Melike YILMAZER	24.000	20.000	2 Yıl	Turizm Fakültesi	01.06.2014	30.06.2016
5	2015	BAP	Turizm İşletmelerinde Organik Gıda Kullanımı: Gaziantep İli Üzerinde bir araştırma	Yrd. Doç. Dr. Melike YILMAZER	1.000	-	2 Yıl	Turizm Fakültesi	01.01.2015	31.12.2017
6	2015	BAP	İzmir İli Medikal Turizm	Doç. Dr. Zafer ÖTER	4.875,00	-	18 Ay	Turizm Fakültesi	16.01.2014	16.07.2015
7	2015	BAP	İstanbul Çalışan Turist Rehberleri	Doç. Dr. Zafer ÖTER	4.930,00	3.295,75	18 Ay	Turizm Fakültesi	16.01.2014	16.07.2015
Toplam					51.429,00	23.296	-	-	-	-

(*) BAP, TÜBİTAK, SANTEZ

1.4-Diğer Faaliyet Bilgileri

Tablo 164. Hizmet, Bilim-Sanat, Teşvik ve Grup Başarı Ödülleri

Ödül Türü	2015
Bilim Ödülü	2
Bilimde Teşvik Ödülü	-
Sanat Ödülü	-
Sanatta Hizmet Ödülü	-
Sanatta Teşvik Ödülü	-
Araştırma Başarı Ödülü (Grup)	-
Bilimde Hizmet Ödülü	-
Toplam	2

Tablo 165. Yurtiçi ve Yurtdışı Kongre Katılım Desteği

	Desteklenen Kişi Sayısı	Destek Verilen Tutar (TL)	Genel Toplam (TL)
Yurtiçi Kongre	13	3.842,96	3.842,96
Yurtdışı Kongre	4	4.000	4.000
Toplam	17	7.842,96	7.842,96

IV- KURUMSAL KABİLİYET ve KAPASİTENİN DEĞERLENDİRİLMESİ

A. Üstünlükler

Üstünlüklerimiz;

- Fakültenin kampüste yer alması nedeniyle kampüsün imkanlarından yararlanması
- İzmir’de kurulması nedeniyle kalifiye işgücü bulma potansiyelinin olması
- Akademik personelin nitelikli olması.
- Yabancı uyruklu öğretim üye-elemanı çalıştırılıyor olması
- Öğretim üyelerinin %90 nın yabancı dil yeterliliğinin olması
- Türkiye’de ilk kez İngilizce Turizm İşletmeciliği Doktora Programının hayata geçirilmiş olması.
- Türkiye’de ilk kez Turizm Fakültesi’ne bağlı Döner Sermaye İşletme Biriminin faaliyete geçirilmiş olması.
- Uygulama mutfağı, uygulama restoranı, uygulama konuk evi gibi bir çok turizm

okulunda bulunmayan fiziksel olanakların tamamlanmış ve uygulamalı eğitim altyapısının öğrenci ve yerel halk için hazırlanmış olması.

Fırsatlarımız;

- Fakülte olarak YÖK'ün çizmiş olduğu projeksiyona uygun uluslararasılaşma sürecinin uyguluyor olmamız.
- Üniversitelerde uygulamalı eğitimin yaygınlaştırılması ve nitelikli istihdama verilen önem nedeniyle gelecekte Fakültenin eğitim olanaklarının değer kazanması.
- Türkiye'nin uluslararası turizmde öneminin artması ve turizme olan desteğin devlet politikası olarak desteklenmesi.
- Yeni atanacak öğretim üyeleri ile Turizm Rehberliği ve Gastronomi-Mutfak Sanatları Bölümlerinde İngilizce lisans programı açma olanağının doğması.

B. Zayıflıklar

Zayıf yönlerimiz;

- Fakültemizin uygulama otelinin olmaması
- Fakültenin ve kampüsün yaşadığı ulaşım sorunlarının tam anlamıyla çözülmemiş olması
- Rekreasyon Yönetimi Bölümünün akademik yapılanmasının tamamlanmamış olması
- Turizm Rehberliği Bölümünün yabancı dil puanı ile öğrenci alırken eğitim dilinin Türkçe olması.

Tehditlerimiz;

- YÖK tarafından yeni getirilen lisansüstü eğitim kriterleri düzenlemesinin 2017 yılına kadar programların yeterliliği konusunu tehdit etmesi
- Uygulama Mutfağı ve Konukevinde yardımcı Personel eksikliğinin hizmet kalitesini azaltma ihtimali.
- DEÜ Reha Midilli Turizm Otelcilik YO, Foça Turizm fakültesinin öğrenci almış olması.
- Rusya, Suriye, vb. ülkelerde yaşanan siyasetin turizm üzerine olumsuz yansımaları.

C. Değerlendirme

Fakültemiz Temmuz 2010 tarihi itibari ile kurulmuş kısa sürede fiziki ve akademik yapılanmasını tamamlayarak eğitim ve öğretime başlamıştır.

2011-2012 Eğitim ve Öğretim yılında Turizm İşletmeciliği Anabilim dalında Lisans ve Yüksek Lisans öğrencileri ile eğitim ve öğretime başlamıştır. 2012-2013 Eğitim ve Öğretim yılında turizm işletmeciliği ve turizm rehberliği bölümlerine öğrenci alınmaya başlanmıştır. 2015 yılında Gastronomi ve Mutfak Sanatları %100 İngilizce Lisans Programı ilk öğrencilerini almıştır

2015 yılında Fakültemizde Turizm İşletmeciliği, Turizm Rehberliği, Gastronomi ve Mutfak Sanatları bölümlerinde kadrolu 13 öğretim üyesi ve 2 araştırma görevlisi; 2547 Sayılı Kanun 40/a maddesine göre Ege ve Adnan Menderes üniversitelerinden fakültemizde görevlendirilen 3 öğretim üyesi, 2547 Sayılı Yüksek Öğretim Kanunu 31. Maddesine göre dışarıdan görevlendirilen 11 öğretim elemanı ile eğitim öğretim faaliyetleri gerçekleştirilmiştir.

2015 yılında aktif olan 3 bölümümüzde 308 Lisans Öğrencisi eğitim almıştır. Ayrıca; 2015 yılında

Turizm İşletmeciliği Lisans programında Litvanya, İspanya, Polonya ve Çek Cumhuriyeti'nden toplam 10 erasmus öğrencisi eğitim almıştır. Fakültemizin Avrupa'da 16 farklı Üniversite ile erasmus antlaşması mevcuttur. 2015 yılında 3 öğrencimiz yurt dışına gönderilmiş, 2016 yılında da 4 öğrencimizin gönderilmesi için prosedürler tamamlanmıştır. Fakültemizden 2 öğretim üyesi erasmus kapsamında yurt dışında ders vermiş, 3 öğretim üyemizin daha ders vermesi planlanmıştır.

Lisans Programlarımız için açılan öğrenci kontenjanlarına kayıt olmada doluluk oranı %100'dür. 2015YGS sınavında Turizm İşletmeciliği 3., Gastronomi ve Mutfak Sanatları ve Turizm Rehberliği programları 4. sırada tercih edilmiştir. Ülkemizde sadece fakültemiz bünyesinde Turizm İşletmeciliği Lisans, Yüksek Lisans ve Doktora programlarının tamamı %100 İngilizce olarak açılmıştır. Kontenjanların tamamı dolmaktadır. 2015-2016 Eğitim Öğretim Döneminde Gastronomi ve Mutfak Sanatları Lisans Programı %100 İngilizce olarak açılmış tüm kontenjan dolmuştur.

Fakültemiz Lisans Programları 2. Sınıflarda zorunlu olarak okutulan Sosyal Sorumluluk Projeleri dersi kapsamında 2015 yılında Toplumsal ve kamusal alan için 10 farklı Sosyal Sorumluluk Projesi gerçekleştirilmiştir.

Lisansüstü programlarımızda Turizm İşletmeciliği Anabilim Dalında Tezli Türkçe Yüksek Lisans, Tezsiz Türkçe Yüksek Lisans (ikinci öğretim), Tezli İngilizce Yüksek Lisans ve İngilizce Doktora programları faal durumdadır. İngilizce Doktora programı Türkiye'de sadece Turizm İşletmeciliği Anabilim Dalında bulunmaktadır. Lisansüstü programlarda toplam 102 öğrencimiz eğitime devam etmektedir.

Fakültemiz uygulamalı eğitime önem vermektedir. Bu amaçla 2014 yılı Aralık ayında Turizm Fakültesi Döner sermaye Birimi kurularak Uygulama Konukevi, Mutfağı ve Restoranı Üniversitemiz Rektörlüğünün değerli katkılarıyla faaliyete geçmiştir. 2015 yılında 124 oturma kapasiteli Uygulama Mutfağı ve Restoranında mesai saatlerinde aralıksız yemek çıkartılmış olup, restoran ve kafeterya hizmeti vermeye devam edilmektedir. 3 oda ile 24 saat hizmet veren konukevimizde ise 88 kişi, 236 gece konaklama yapmıştır.

Uygulama mutfağımızda "Geleneksel Gıda Maddelerimizden Tarhana Üretimi Üzerine Çalışma" başlıklı BAP projesi devam etmekle birlikte; çikolata, yaş pasta yapımı vb. kurslar düzenlenmiş olup 2016 yılında da farklı uygulamalı çalışmalara devam edilecektir. Uygulama Mutfağı ve Restoranı ile Konukevi'nde toplam 5 Kısmi Zamanlı Öğrencimize çalışma ve uygulama yapma olanağı sağlanmaktadır. Ayrıca Uygulama Mutfağı ve Restoranında faaliyete geçen "Serbest Sahne" uygulaması ile ülkemizde ilk kez bir devlet üniversitesinde öğrenci ve öğretim elemanlarının serbestçe müzik yapabildiği ortam oluşturulmuştur. Yerel, ulusal ve uluslararası gazete, radyo ve televizyonda yayınlanmış, yayınlanmaya devam etmektedir. Serbest Sahne haberi ayrıca üniversitemizin sosyal medyada bu güne kadar çıkan haberleri arasında görüntülenme rekoru kırmıştır.

2015 yılı Üniversitemiz Bilimsel Yayın Onur Ödüllerinde; fakültemiz toplam 13 öğretim üyesinden birisi 2. olurken diğeri 3. lüğe layık görülmüştür. Akademik kadromuzun temel amacı; eğitim ve öğretimde kaliteyi yakalamak, aynı zamanda kendi akademik gelişimlerinin en üst düzeyde olması ve bu gelişimlerin eğitime en iyi performansla yansıtılmasıdır. Fakültemiz için her zaman önemli bir hedef Kaliteli bilimsel çalışmaların yapılması ve ulusal/uluslar arası düzeyde paylaşılması, yayınlanmasıdır. Akademik bilginin Turizm alanındaki uygulamalara aktarılması için; akademik kadromuzun her açıdan desteklenmesi adına hem üniversitemizin hem de ulusal ve uluslar arası araştırma destekleme kurumlarının imkanlarından yararlandırılması planlanmaktadır. Aynı zamanda akademik personelimiz gerek bilimsel alt yapının kurulması gerekse lokal çalışmaların gerçekleştirilebilmesi amacıyla; İzmir Katip Çelebi Üniversitesi Bilimsel Araştırma Projeleri, ulusal (TÜBİTAK, SANTEZ, Kalkınma

Ajansları vs) ve uluslararası (AB) projelerin hazırlanması konularında da teşvik edilecektir.

Dört yıllık periyotlarla Fakültenin iç paydaşları (fakülte akademik ve idari personel, öğrenciler) ve dış paydaşlarından (hizmet alanlar, stratejik ortaklar, mezunlar) geri bildirim ve değerlendirmelerin alınarak, belirlenen amaç ve hedeflere ulaşma düzeyinin gözden geçirilmesi planlanmaktadır.

V- ÖNERİ VE TEDBİRLER

Üniversitemiz Stratejik Planı'nın uygulanması ve stratejik yönetimin tüm birimlerde gerçekleştirilmesi için, üst yönetim, birim yöneticileri ve ilgili kurulların "katılımcılığı" artıran bir anlayışla çalışması gerekmektedir. Bu amaçla eğitim ve uygulama takip çalışmalarının sürekliliği sağlanmalı ve tüm yapılan çalışmaların Üniversite Senatosu'nda ve birim yönetim kurullarında düzenli şekilde değerlendirilmesinin yapılması sağlanmalıdır. Performans esaslı bütçenin her birime yayılması için gerekli hazırlıklar yapılmalıdır. Kalite yönetim sistemi çalışmalar esnasında stratejik planın her birimde uygulanması ve takip edilmesi öncelikli hedef haline getirilmeli; stratejik planın altı temel alanı (1. Daha Etkin Çalışan Bir Örgütsel Yapının Oluşturulması, 2. Kurumsal Kimliğin ve Motivasyonun Güçlendirilmesi, 3. Eğitimin ve Öğretimin Yapısının Geliştirilmesi, 4. Bilimsel Araştırmaların Geliştirilmesi, 5. Kaynak Geliştirme, 6. İşbirlikleri ve Kurumsal İmaj) altında belirlenen hedef ve faaliyetlerin hangisinin ve ne kadarının hangi birimlerce yürütüleceği belirlenmelidir.

Üniversitemizin Stratejik planında hedeflenen eğitim öğretim alt yapısının geliştirilmesi için fiziki alt yapı, araç ve gereç imkanlarının geliştirilmesine hız verilmelidir. Stratejik amaçlarımızı güncelleyerek ve yönetim mevzuatını da buna uygun hale getirerek amaçlarımıza yönelik hedeflerimizi gerçekleştirip dünya üniversitesi olma yolunda hızla ilerlemeye devam edeceğiz.

Birimlerin araştırma alt yapısı desteklenmelidir. Stratejik planın hedef, performans göstergesi ve faaliyet ve projelerinin birimler düzeyinde izlenmesi için web temelli stratejik yönetim takip sistemi programının yürürlüğe sokulması çalışmaların takibini kolaylaştıracaktır.

Harcama Yetkilisinin İ Kontrol Gvence Beyanı

İ KONTROL GVENCE BEYANI ^[6]

Harcama yetkilisi olarak yetkim dahilinde;

Bu raporda yer alan bilgilerin gvenilir, tam ve dođru olduđunu beyan ederim.

Bu raporda aıklanan faaliyetler iin idare btesinden harcama birimimize tahsis edilmiř kaynakların etkili, ekonomik ve verimli bir řekilde kullanıldıđını, grev ve yetki alanım erevesinde i kontrol sisteminin idari ve mail kararları ile bunlara iliřkin iřlemlerin yasallık ve dzenliliđi hususunda yeterli gvenceyi sađladıđını ve harcama birimimizde sre kontrolnn etkin olarak uygulandıđını bildiririm.

Bu gvence, harcama yetkilisi olarak sahip olduđum bilgi ve deđerlendirmeler, i kontroller, i deneti raporları ile Sayıřtay raporları gibi bilgim dhilindeki hususlara dayanmaktadır. ^[7]

Burada raporlanmayan, idarenin menfaatlerine zarar veren herhangi bir husus hakkında bilgim olmadıđını beyan ederim. ^[8] (İzmir 26/01/2016)

Prof. Dr. Cengiz DEMİR
Dekan V.