

TURİZM
FAKÜLTESİ
DEKANLIĞI
2016 YILI
FAALİYET RAPORU

SUNUŞ

İzmir Kâtip Çelebi Üniversitesi Turizm Fakültesi 14.07.2010 tarihinde kabul edilen ve 22.07.2010 tarihinde Resmi Gazete’ de yayınlanan Yüksek Öğretim Kurumları Teşkilatı Kanunu ile Bazı Kanun ve Kanun Hükmünde Kararnamelerde Değişiklik Yapılmasına Dair Kanun uyarınca kurulmuştur. Fakültemizin vizyonu, turizm ve akademi çevrelerinde; yetiştirdiği bireyler, yaptığı bilimsel çalışmalar ve yenilikler ile tanınan, sahip olduğu deneyim ve uzmanlık ile sözü geçen, geleceğe bakışı ve değişim yeteneği ile liderlik eden dünya çapında bir fakülte olmaktır. Misyonumuz ise eğitim, araştırma ve sektör işbirliği ile turizm işletmeciliği, turizm rehberliği, rekreasyon yönetimi, gastronomi ve mutfak sanatlarında nitelikli insan kaynağı yetiştirmektir.

2016 yılında Fakültemizde Turizm İşletmeciliği, Turizm Rehberliği, Gastronomi ve Mutfak Sanatları bölümlerinde kadrolu 12 öğretim üyesi ve 4 araştırma görevlisi, 2547 Sayılı Yüksek Öğretim Kanunu 31. Maddesine göre dışarıdan görevlendirilen 6 öğretim elemanı ile eğitim öğretim faaliyetleri gerçekleştirilmiştir.

Fakültemizde Turizm İşletmeciliği Bölümü ve Gastronomi ve Mutfak Sanatları Bölümü % 100 İngilizce lisans eğitim vermekte olup Turizm Rehberliği Bölümü ise mevcut durumda Türkçe eğitim vermektedir. Lisans programları toplam öğrenci sayısı: Tacikistan, İran, İngiltere, Arnavutluk, Azerbaycan uyruklu toplamı 6 olmak üzere, Türk uyruklularla birlikte 394 öğrenciye ulaşmıştır.

Fakültemizin Avrupa’da 16 farklı Üniversite ile erasmus antlaşması mevcuttur. 2016 yılında Fakültemizden 4 öğrencimiz erasmus kapsamında yurt dışına gönderilmiş olup, 2 öğretim üyesi erasmus kapsamında yurt dışında ders vermiştir.

Lisansüstü programlarımızda Turizm İşletmeciliği Anabilim Dalında Tezli Türkçe Yüksek Lisans, Tezsiz Türkçe Yüksek Lisans (ikinci öğretim), Tezli İngilizce Yüksek Lisans ve İngilizce Doktora programları faal durumdadır. İngilizce Doktora programı Türkiye’de sadece Turizm İşletmeciliği Anabilim Dalında bulunmaktadır. Lisansüstü programlarda toplam 123 öğrencimiz eğitime devam etmektedir.

Fakültemiz uygulamalı eğitime önem vermektedir. Bu amaçla Turizm Fakültesi Uygulama Konukevi, Mutfağı ve Restoranı 2014 yılı Aralık ayında Üniversitemiz Rektörlüğünün değerli katkılarıyla faaliyete geçmiştir. 2015 yılında 124 oturma kapasiteli Uygulama Mutfağı ve Restoranında mesai saatlerinde aralıksız yemek çıkartılmış olup, 2016 yılı ortasından itibaren eğitim amaçlı kullanılmaya başlanmıştır. 3 oda ile 24 saat hizmet veren konukevimizde ise 88 kişi, 506 gece konaklama yapmıştır. Uygulama mutfağımızda “Geleneksel Gıda Maddelerimizden Tarhana Üretimi Üzerine Çalışma” başlıklı BAP projesi 2016 yılında başarı ile tamamlanmıştır. 2016 yılında; Gastronomi ve Mutfak Sanatları Bölümümüz tarafından “3. Geleneksel Uluslararası Yemek Festivali Yemek Yarışması”, “Dünya Süt Günü Sütü Ürünler Satışı”, “Sturbacks Kahve Tadım Eğitimleri”, “Aşure Yapım Etkinliği”, “Çikolata Yapım Kursu”, “Yılbaşı Kurabiyesi Yapım Etkinliği”, “Suşhi Yapım Atölyesi” faaliyetleri gerçekleştirilmiş olup, 2017 yılında da farklı uygulamalı çalışmalara devam edilecektir.

2016 yılında, Karşıyaka Engin Hayri Özmeriç Ortaokulu öğrencileri Fakültemizi ziyaret etmiştir. Ayrıca İzmir Kâtip Çelebi Üniversitesi Turizm Fakültesi Rekreasyon Yönetimi Bölümü Öğretim Üyesi Yrd. Doç. Dr. Serkan Çelik’in gözetmenliğinde Turizm Rehberliği Bölümü öğrencileri, 2016 eğitim döneminde 3 aylık süreci kapsayan projede “Bir Rehber

Gözüyle İzmir” diyerek 8 okulu ziyaret ederek İzmir’in bilinmeyen tarihi ve kültürel dokusunu anlatılmış, üniversitede okuyan gençlerle, üniversite hayali kuran gençlerin kaynaşarak güzel bir sinerji oluşturulması sağlanmıştır.

2016 mali yılı, bütçe uygulama sonuçlarını değerlendirdiğimizde ise fakültemize aktarılan personel giderleri, Sosyal Güvenlik Kurumlarına Devlet Primi Giderleri, Mal ve Hizmet Alım Giderlerine ayrılan ödeneklerin %98 oranında kullanıldığı görülmektedir.

2016 Yıl Faaliyet Raporu kapsamında birinci kısmında öncelikle misyon, vizyon, yetki-görev ve sorumluluklar, idareye dair bilgiler yer almaktadır. Fiziksel altyapı, örgütsel yapı, insan kaynakları ve bilgi-teknoloji kaynakları yine bu kısımda ele alınmıştır. Sunulan eğitim, idari vb. hizmetlerden sonra iç kontrol sistemine yer verilmiştir. Raporun ikinci kısmında amaç ve hedeflere yer verilmiştir. Üçüncü bölümde mali bilgiler, performans bilgileri ve değerlendirmelere yer verilmiştir. Dördüncü kısımda ise kurumsal kabiliyet ve kapasite değerlendirme sonuçları hazırlanmıştır. Bu kısımda üstünlük ve zayıflıklara değinilmiştir. Beşinci ve sonuncu bölümde ise öneri ve tedbirler paylaşılmıştır.



Prof. Dr. Atilla AKBABA
Dekan V.

SUNUŞ

İÇİNDEKİLER

I- GENEL BİLGİLER

- A- Misyon ve Vizyon
- B- Yetki, Görev ve Sorumluluklar
- C- İdareye İlişkin Bilgiler
 - 1- Fiziksel Yapı
 - 2- Örgüt Yapısı
 - 3- Bilgi ve Teknolojik Kaynaklar
 - 4- İnsan Kaynakları
 - 5- Sunulan Hizmetler
 - 6- Yönetim ve İç Kontrol Sistemi
- D- Diğer Hususlar

II- AMAÇ ve HEDEFLER

- A- İdarenin Amaç ve Hedefleri
- B- Temel Politikalar ve Öncelikler
- C- Diğer Hususlar

III- FAALİYETLERE İLİŞKİN BİLGİ VE DEĞERLENDİRMELER

- A- Mali Bilgiler
 - 1- Bütçe Uygulama Sonuçları
 - 2- Temel Mali Tablolara İlişkin Açıklamalar
 - 3- Mali Denetim Sonuçları
 - 4- Diğer Hususlar
- B- Performans Bilgileri
 - 1- Faaliyet ve Proje Bilgileri
 - 2- Performans Sonuçları Tablosu
 - 3- Performans Sonuçlarının Değerlendirilmesi
 - 4- Performans Bilgi Sisteminin Değerlendirilmesi
 - 5- Diğer Hususlar

IV- KURUMSAL KABİLİYET ve KAPASİTENİN DEĞERLENDİRİLMESİ

- A- Üstünlükler
- B- Zayıflıklar
- C- Değerlendirme

V- ÖNERİ VE TEDBİRLER

EKLER

I- GENEL BİLGİLER

A. Misyon ve Vizyon

Misyon

Misyonumuz; eğitim, araştırma ve sektör işbirliği ile turizm işletmeciliği, turizm rehberliği, rekreasyon yönetimi, gastronomi ve mutfak sanatları bölümlerinde küresel ölçekte kabul gören nitelikli insan kaynağı yetiştirmektir.

Vizyon

Vizyonumuz, turizm alanında lider eğitim kurumu olmaktır.

B. Yetki, Görev ve Sorumluluklar

Dekan

Fakültenin ve bağlı birimlerinin öğretim kapasitesinin rasyonel bir şekilde kullanılmasında ve geliştirilmesinde, gerektiği zaman güvenlik önlemlerinin alınmasında, öğrencilere gerekli sosyal hizmetlerin sağlanmasında, eğitim - öğretim, bilimsel araştırma ve yayını faaliyetlerinin düzenli bir şekilde yürütülmesinde, bütün faaliyetlerin gözetim ve denetiminin yapılmasında, takip ve kontrol edilmesinde ve sonuçlarının alınmasında rektöre karşı birinci derecede sorumludur.

Fakülte kurullarına başkanlık etmek, fakülte kurullarının kararlarını uygulamak ve fakülte birimleri arasında düzenli çalışmayı sağlamak,

Her öğretim yılı sonunda ve istendiğinde fakültenin genel durumu ve işleyişi hakkında rektöre rapor vermek,

Fakültenin ödenek ve kadro ihtiyaçlarını gerekçesi ile birlikte rektörlüğe bildirmek, fakülte bütçesi ile ilgili öneriyi fakülte yönetim kurulunun da görüşünü aldıktan sonra rektörlüğe sunmak,

Fakültenin birimleri ve her düzeydeki personeli üzerinde genel gözetim ve denetim görevini yapmak,

Bu kanun ile kendisine verilen diğer görevleri yapmaktır.

Dekan Yardımcısı

Dekan yardımcıları, dekanca en çok üç yıl için atanır. Dekana, görevi başında olmadığı zaman yardımcılarında biri vekalet eder.

Bölüm Başkanı

Bölümün aylıklı profesörleri, bulunmadığı takdirde doçentleri, doçent de bulunmadığı takdirde yardımcı doçentler arasından fakültelerde dekanca üç yıl için atanır. Süresi biten başkan tekrar atanabilir.

Bölüm başkanı, bölümün her düzeyde eğitim - öğretim ve araştırmalarından ve bölüme ait her türlü faaliyetin düzenli ve verimli bir şekilde yürütülmesinden sorumludur.

Fakülte Kurulu

Fakültenin, eğitim-öğretim, bilimsel araştırma ve yayım faaliyetleri ve bu faaliyetlerle ilgili esasları, plan, program ve eğitim-öğretim takvimini kararlaştırmak,

Fakülte yönetim kuruluna üye seçmek,

2547 Sayılı kanun ile verilen diğer görevleri yapmaktır.

Fakülte Yönetim Kurulu

Fakültenin eğitim-öğretim, plan ve programları ile takviminin uygulanmasını sağlamak, Fakülte kurulunun kararları ile tespit ettiği esasların uygulanmasında dekana yardım etmek,

Fakültenin yatırım, program ve bütçe tasarısını hazırlamak,

Dekanın fakülte yönetimi ile ilgili getireceği bütün işlerde karar almak,

Öğrencilerin kabulü, ders intibakları ve çıkarılmaları ile eğitim - öğretim ve sınavlara ait işlemleri hakkında karar vermek,

2547 Sayılı kanun ile verilen diğer görevleri yapmaktır.

Gerçekleştirme Görevlisi

5018 sayılı kanununun 33'üncü maddesi uyarınca gerçekleştirme görevlileri; harcama talimatı üzerine; işin yaptırılması, mal veya hizmetin alınması, teslim almaya ilişkin işlemlerin yapılması, belgelendirilmesi ve ödeme için gerekli belgelerin hazırlanması görevlerini yürütürler.

5018 sayılı Kanun çerçevesinde, idari ve mali karar ve işlemlere ilişkin olarak iç kontrolün işleyişinden,

Harcama belgelerin tamam olup olmadığı, hususlarında önceki işlemlerin kontrolünü de kapsayacak şekilde ön mali kontrol yapılmasından,

Kaynakların etkili, ekonomik, verimli ve hukuka uygun olarak elde edilmesi ve kullanılmasından, kötüye kullanılmaması için gerekli önlemlerin alınmasından,

Ödeme emri belgesi ve ekli belgeler üzerinde ön mali kontrol görevi ve ödeme emri belgesi düzenlenmesinden sorumludur.

Fakülte Sekreteri

Fakülte idari teşkilatı, fakültenin idari işlerinin yürütülmesinden sorumlu Fakülte Sekreteri ile Fakülte Sekreterine bağlı olarak Fakültenin öğrenci işleri, personel ve mali işlerini yürüten sekreterlik bürosundan ve destek hizmetleri personelinde oluşur.

Taşınır Kayıt Ve Kontrol Yetkilisi

Harcama birimince edinilen taşınırlardan muayene ve kabulü yapılanları cins ve niteliklerine göre sayarak, tartarak, ölçerek teslim almak, doğrudan tüketilmeyen ve kullanıma verilmeyen taşınırları sorumluluğundaki ambarlarda muhafaza etmek.

Muayene ve kabul işlemi hemen yapılamayan taşınırları kontrol ederek teslim almak, bunların kesin kabulü yapılmadan kullanıma verilmesini önlemek,

Taşınırların giriş ve çıkışına ilişkin kayıtları tutmak, bunlara ilişkin belge ve cetvelleri düzenlemek ve taşınır yönetim hesap cetvellerini konsolide görevlisine göndermek,

Tüketime veya kullanıma verilmesi uygun görülen taşınırları ilgililere teslim etmek,

Taşınırların yangına, ıslanmaya, bozulmaya, çalınmaya ve benzeri tehlikelere karşı korunması için gerekli tedbirleri almak ve alınmasını sağlamak,

Ambarda çalınma veya olağanüstü nedenlerden dolayı meydana gelen azalmaları harcama yetkilisine bildirmek,

Ambar sayımını ve stok kontrolünü yapmak, harcama yetkilisince belirlenen asgarî stok seviyesinin altına düşen taşınırları harcama yetkilisine bildirmek,

Kullanımda bulunan dayanıklı taşınırları buldukları yerde kontrol etmek ve sayımlarını

yapmak ve yaptırmak,

Harcama biriminin malzeme ihtiyaç planlamasının yapılmasına yardımcı olmak, Kayıtlarını tuttuğu taşınırların yönetim hesabını hazırlamak ve harcama yetkilisine sunmak görevidir.

Öğretim Üyesi

Mevcut potansiyelinin tümünü kullanarak Fakülte ve bulunduğu bölümün amaç ve hedeflerine ulaşmaya çalışmak.

Sorumlusu olduğu dersler ve laboratuvarlar için Fakülte Dekanının talep ettiği bilgileri ve dokümanları vermek.

Yüksek Öğretim Kanunu ve Yönetmeliklerinde belirtilen diğer görevleri yapmak.

Danışmanlık ve derslerini Yükseköğretim mevzuatına uygun olarak en iyi şekilde yerine getirmek.

Kendini sürekli geliştirir; yabancı dil ve akademik bilgi seviyesi ile entelektüel donanımını geliştirme; ders dışı üniversite etkinlikleri düzenleme ve düzenlenen faaliyetlere katkı sağlama; sosyal sorumluluk projeleri yapma, topluma önder ve öğrencilerine yararlı olma çabası içinde olmak.

Dekan' ın ve yetkili organların verdiği görevleri yapmak.

Öğretim Üyesi, yukarıda yazılı olan bütün bu görevleri kanunlara ve yönetmeliklere uygun olarak yerine getirirken, Bölüm Başkanlarına karşı sorumludur.

Yukarıda belirtilen görev ve sorumlulukları gerçekleştirme yetkisine sahiptir.

Faaliyetlerin gerçekleştirilmesi için gerekli araç ve gereci kullanabilmek yetkisine sahiptir.

Araştırma Görevlisi

Derslerle ilgili uygulama, laboratuvar vb. çalışmalarda,

Ödev, proje vb. değerlendirmelerde,

Sınav gözcülüğünde, araştırma ve deneylerde,

Öğrenci danışmanlığı ve kayıt işlerinde öğretim üyelerine yardımcı olmakla görevlidir.

Araştırma Görevlileri yukarıda yazılı olan bütün bu görevleri kanunlara ve yönetmeliklere uygun olarak yerine getirirken, Bölüm Başkanlarına karşı sorumludur.

Fakülte Kurulu ve

Fakülte Yönetim Kurulu

Prof. Dr. Atilla AKBABA

Prof. Dr. Cengiz DEMİR

Prof. Dr. İbrahim KOCABAŞ

Prof. Dr. Saffet KÖSE

Doç. Dr. Zafer ÖTER

Doç. Dr. Mehmet Emre GÜLER

Yrd. Doç. Dr. Perihan KENDİRCİ' den oluşmaktadır.

2016 YILI TURİZM FAKÜLTESİ AKADEMİK TEŞKİLAT

Dekan V. Prof. Dr. Atilla AKBABA

Dekan Yardımcısı Doç. Dr. Mehmet Emre GÜLER ve Yrd. Doç. Dr. Melike SAKİN
YILMAZER

Turizm İşletmeciliği Bölümü

Prof. Dr. Atilla AKBABA (Bölüm Başkanı)

Doç. Dr. Mehmet Emre GÜLER (Bölüm Başkan Yrd.)

Prof. Dr. Cengiz DEMİR

Yrd. Doç. Dr. Gülşah AKKUŞ

Arş. Gör. Simge KÖMÜRCÜ

Turizm Rehberliği Bölümü

Doç. Dr. Zafer ÖTER (Bölüm Başkanı)

Yrd. Doç. Dr. Nazım ÇOKIŞLER (Bölüm Başkan Yrd.)

Doç. Dr. Volkan ALTINTAŞ

Yrd. Doç. Dr. Aytuğ ARSLAN

ÖYP Arş. Gör. Özge TOLGA

ÖYP Arş. Gör. Selda YESÜĞEY

Gastronomi ve Mutfak Sanatları Bölümü

Prof. Dr. Atilla AKBABA (Bölüm Başkanı)

Yrd. Doç. Dr. Melike YILMAZER (Bölüm Başkan Yrd.)

Yrd. Doç. Dr. Perihan KENDİRCİ

ÖYP Arş. Gör. Talha Serdar SEZEN (2547 Sayılı kanun 35. Mad. İle Balıkesir Ünv. Doktora Öğrencisi)

Rekreasyon Yönetimi Bölümü

Prof. Dr. Atilla AKBABA (Bölüm Başkanı)

Yrd. Doç. Dr. Serkan ÇELİK (Bölüm Başkan Yrd.)

Yrd. Doç. Dr. Özgür Hakan ÇAVUŞ

C. İdareye İlişkin Bilgiler

1. Fiziksel Yapı

Turizm Fakültesi kapalı alanları Merkez Kampüs, Merkezi Ofisler 2 Binasında 10 adet 17 m², 7 adet 23 m², 1 adet 50 m² Akademik ve idari personel çalışma ve makam odalarından oluşmaktadır. 1 adet 23 m² oda ise toplantı odası olarak kullanılmaktadır. Toplam alan: 381 m² Yine aynı koridorda bulunan 4 adet 34 m² odadan 3 adedi Uygulama Konukevi olarak, 1 adedi de housekeeping odası olarak hizmet vermektedir. Toplam alan: 136 m² dir. Fakültemiz Uygulama Mutfağı ve Restoranı, Merkezi Derslikler Binası Zemin katta 322 m² alanda hizmet vermektedir. Fakültemiz bilgisayar laboratuvarı merkezi derslikler binasında bulunmaktadır ve 50 m² alana sahiptir. Fakültemiz kapalı alan toplamı 912 m² dir.

1.2- Kapalı Alan Dağılımı

Tablo 2. İzmir Katip Çelebi Üniversitesi Kapalı Alanlarının Dağılımı (m ²)					
Yerleşke Adı	Kapalı Alan Miktarı			Toplam	Açıklama
	Üniversite	Hazine	Diğerleri		
İKÇÜ Merkez Kampüs Fakülte Ofisler	404 m2			404 m2	Merkezi Ofisler 2 Binası 2. Kat Sağ Koridor 17 adet oda, Akademik ve idari personel çalışma odası olarak kullanılmaktadır. 1 adet oda Toplantı Odası Lisansüstü Dersliği, toplantı odası ve eğitim salonu olarak kullanılmaktadır.
İKÇÜ Merkez Kampüs Uygulama Konukevi	136 m2			136 m2	Merkezi Ofisler 2 Binası 2. Kat Sağ Koridor 4 adet 34 m2 oda. Uygulama Konukevi. 3 adet misafir odası, 1 adet temizlik odası.
İKÇÜ Merkez Kampüs Uygulama Mutfağı ve Restoranı	322 m2			322 m2	Merkezi Derslikler Binası Zemin kat. Uygulama Mutfak Laboratuvarı
İKÇÜ Merkez Kampüs Bilgisayar Laboratuvarı	50m2			50m2	Merkezi Derslikler Binası 1. katta bulunan 26 bilgisayar kapasiteli Laboratuvardır. Ortak kullanıma açıktır.
Toplam	912 m2			912 m2	

1.4- Eğitim Alanları ve Derslikler

Tablo 5. Eğitim Alanları ve Derslikler						
Eğitim Alanı	Amfi	Sınıf	Bilgisayar Lab.	Diğer Lab.	Toplam	Açıklama
0-50 Kişilik	-	-	1	-	1	26 kişilik Temel Bilgi Teknolojileri ve Otel Otomasyonu dersleri için kullanılmaktadır. Diğer fakültelerin kullanımına da açıktır.
Toplam	-	-	1	-	1	

Tablo 7. Misafirhaneler					
Bölümler	Sayısı/Adet	Kapalı Alan (m ²)	Kapasitesi/Kişi		
			Kız	Erkek	Toplam
Öğrenci Evi	-	-	-	-	-
Konuk Evi	1	136	-	-	6
Toplam	1	136	-	-	6

Tablo 11. Toplantı-Konferans Salonları				
Kapasitesi	Toplantı Salonu	Konferans Salonu	Toplam	Açıklama
0-50 Kişilik	1	-	1	Lisansüstü Dersliği, toplantı odası ve eğitim salonu olarak kullanılmaktadır.
Toplam	1	-	1	

1.6- Hizmet Alanları

Tablo 13. Personel Hizmet Alanları			
Akademik Hizmet Alanları	Sayısı/Adet	Alanı (m ²)	Kullanan Sayısı (Kişi)
Çalışma Odası	17	302	16
Toplam	17	302	16
Akademik Personel Hizmet Alanları			
İdari Personel Hizmet Alanları	Sayısı/Adet	Alanı (m ²)	Kullanan Sayısı (Kişi)
Servis	-	-	-
Çalışma Odası	3	102	7
Toplam	3	102	7

1.7- Ambar/Depo-Arşiv-Atölye Alanları

Tablo 14. Ambar/Depo Alanları		
Birim Adı	Adet	Alan (m ²)
Turizm Fakültesi	-	-
Toplam	-	-

1.8- Arşiv Alanları

Tablo 15. Arşiv Alanları		
Birim Adı	Adet	Alan (m ²)
Turizm Fakültesi	-	-
Toplam	-	-

1.9- Atölyeler

Tablo 16. Atölyeler		
Birim Adı	Adet	Alan (m ²)
Turizm Fakültesi	-	-
Toplam	-	-

1.10- Laboratuvarlar

Tablo 17. Laboratuvar Adı	Bulunduğu Yerleşke	Alan (m ²)	İlgili/Kullanan Akademik Birim
Bilgisayar Laboratuvarı	İKÇÜ Merkez Kampüs	50	Turizm Fakültesi ve Ortak kullanım.

1.15- Dayanıklı Taşınırlar

Aşağıda listelenen 961 adet Dayanıklı Taşınır Fakültemiz Merkezi Ofisler 2 binasındaki 17 adet akademik ve idari personel çalışma odasında, 1 adet Toplantı Odasında, 4 adet odadan oluşan Uygulama Konuquevinde, Merkezi Derslikler Binası Zemin katta bulunan Uygulama Mutfak ve Restoranı'nda ve Bilgisayar Laboratuvarı'nda kullanılmaktadır.

Hesap Kodu	I. Düzey Kodu	II. Düzey Kodu	Tablo 19. Dayanıklı Taşınırlar	Ölçü birimi	Miktarı
253			Tesis, Makine ve Cihazlar		

253	02		Makineler ve Aletler Grubu		
253	02	01	Tarım ve Ormancılık Makineleri ve Aletleri		
253	02	02	İnşaat Makineleri ve Aletleri		
253	02	03	Atölye Makineleri ve Aletleri		
253	02	04	İş Makineleri ve Aletleri		
253	02	05	Güç Elektroniği ve Basınçlı Makineler ile Aletleri		
253	02	06	Posta Makineleri		
253	02	07	Paketleme Makineleri		
253	02	08	Etiketleme ve Numaralandırma Makineleri		
253	02	09	Ayırma, Sınıflandırma Makineleri		
253	02	10	Matbaacılıkta Kullanılan Makine ve Aletler	Adet	1
253	03		Cihazlar ve Aletler Grubu		
253	03	01	Yıkama, Temizleme ve Ütüleme Cihaz ve Araçları	Adet	17
253	03	02	Beslenme/Gıda ve Mutfak Cihaz ve Aletleri	Adet	55
253	03	03	Kurtarma Amaçlı Cihaz ve Aletler		
253	03	04	Ölçüm, Tartı, Çizim Cihazları ve Aletleri	Adet	1
253	03	05	Tıbbi ve Biyolojik Amaçlı Kullanılan Cihazlar ve Aletler		
253	03	06	Araştırma ve Üretim Amaçlı Cihazları ve Aletleri		
253	03	07	Müzik Aletleri ve Aksesuarları		
253	03	08	Spor Amaçlı Kullanılan Cihaz ve Aletler		
254			Taşıtlar Grubu		
254	01		Karayolu Taşıtları Grubu		
254	01	01	Otomobiller		
254	01	01	Makam Araçları		
254	01	01	Hizmet Araçları		
254	01	02	Yolcu Taşıma Araçları		
254	01	02	Otobüsler		
254	01	02	Minibüsler		
254	01	02	Midibüsler		
254	01	02	Minivanlar veya Vanlar		
254	01	02	Diğer Yolcu Taşıma Araçları		
254	01	03	Yük Taşıma Araçları		
254	01	03	Tırlar		
254	01	03	Kamyonlar		
254	01	03	Kamyonetler		
254	01	03	Kargo Kamyonları		
254	01	03	Pick-uplar		
254	01	03	Diğer Yük Taşıma Araçları		
255			Demirbaşlar Grubu		
255	01		Döşeme ve Mefruşat Grubu		
255	01	01	Döşeme Demirbaşları	Adet	24
255	01	02	Temsil ve Tören Demirbaşları	Adet	5
255	01	03	Koruyucu Giysi ve Malzemeler		
255	01	04	Seyahat, Muhafaza ve Taşıma Amaçlı Demirbaş Niteliğindeki Taşınırlar	Adet	5
255	01	05	Hastanede Kullanılan Demirbaş Niteliğindeki Taşınırlar	Adet	2

255	02		Büro Makineleri Grubu		
255	02	01	Bilgisayarlar ve Sunucular	Adet	39
255	02	02	Bilgisayar Çevre Birimleri	Adet	19
255	02	03	Tekstir ve Çoğaltma Makineleri	Adet	1
255	02	04	Haberleşme Cihazları	Adet	33
255	02	05	Ses, Görüntü ve Sunum Cihazları	Adet	17
255	02	06	Aydınlatma Cihazları		
255	02	99	Diğer Büro Makineleri ve Aletleri Grubu	Adet	3
255	03		Mobilyalar Grubu		
255	03	01	Büro Mobilyaları	Adet	312
255	03	02	Misafirhane, Konaklama ve Barınma Amaçlı Mobilyalar	Adet	39
255	03	03	Kafeterya ve Yemekhane Mobilyaları	Adet	129
255	03	04	Bebek ve Çocuk Mobilyası ve Aksesuarları		
255	03	05	Seminer ve Sunum Amaçlı Ürünler	Adet	9
255	04		Beslenme/Gıda ve Mutfak Demirbaşları Grubu		
255	04	01	Yemek Hazırlama Ekipmanları	Adet	217
255	06		Tarihi veya Sanat Değeri Olan Demirbaşlar Grubu		
255	06	03	Geleneksel Türk Süslemeleri		
255	06	04	Güzel Sanat Eserleri		
255	06	08	Mühür ve Mühür Baskıları		
255	07		Kütüphane Demirbaşları Grubu		
255	07	01	Kütüphane Mobilyaları	Adet	7
255	07	02	Basılı Yayınlar		
255	07	03	Görsel ve İşitsel Kaynaklar		
255	07	04	Bilgi Saklama Üniteleri		
255	08		Eğitim Demirbaşları Grubu		
255	08	01	Eğitim Mobilyaları ve Donanımları		
255	08	02	Öğrenmeyi Kolaylaştırıcı Ekipmanlar	Adet	5
255	08	03	Derslik Süslemeleri	Adet	3
255	08	04	Okul Bahçesi ve Oyun Demirbaşları		
255	09		Spor Amaçlı Kullanılan Demirbaşlar Grubu		
255	09	01	Doğa Sporlarında Kullanılan Demirbaşlar	Adet	6
255	09	02	Salon Sporlarında Kullanılan Demirbaşlar		
255	09	03	Saha Sporlarında Kullanılan Demirbaşlar		
255	09	99	Diğer Spor Amaçlı Kullanılan Demirbaşlar		
255	10		Güvenlik, Kontrol ve Tedbir Amaçlı Demirbaşlar Grubu		
255	10	01	Güvenlik ve Korunma Amaçlı Araçlar		
255	10	02	Kontrol ve Güvenlik Sistemleri		
255	10	03	Yangın Söndürme ve Tedbir Cihaz ve Araçları		
255	12		Kullanımda Olan Demirbaş Niteliğindeki Değerli Eşyalar		
255	12	01	Mutfak Malzemeleri	Adet	13
255	99		Diğer Demirbaşlar Grubu		
255	99	01	Seyyar Kulübe, Kabin, Büfe, Sandık ve Kafesler	Adet	1
255	99	02	Seyyar Tanklar ve Tüpler		
TOPLAM					963

2- Örgüt Yapısı

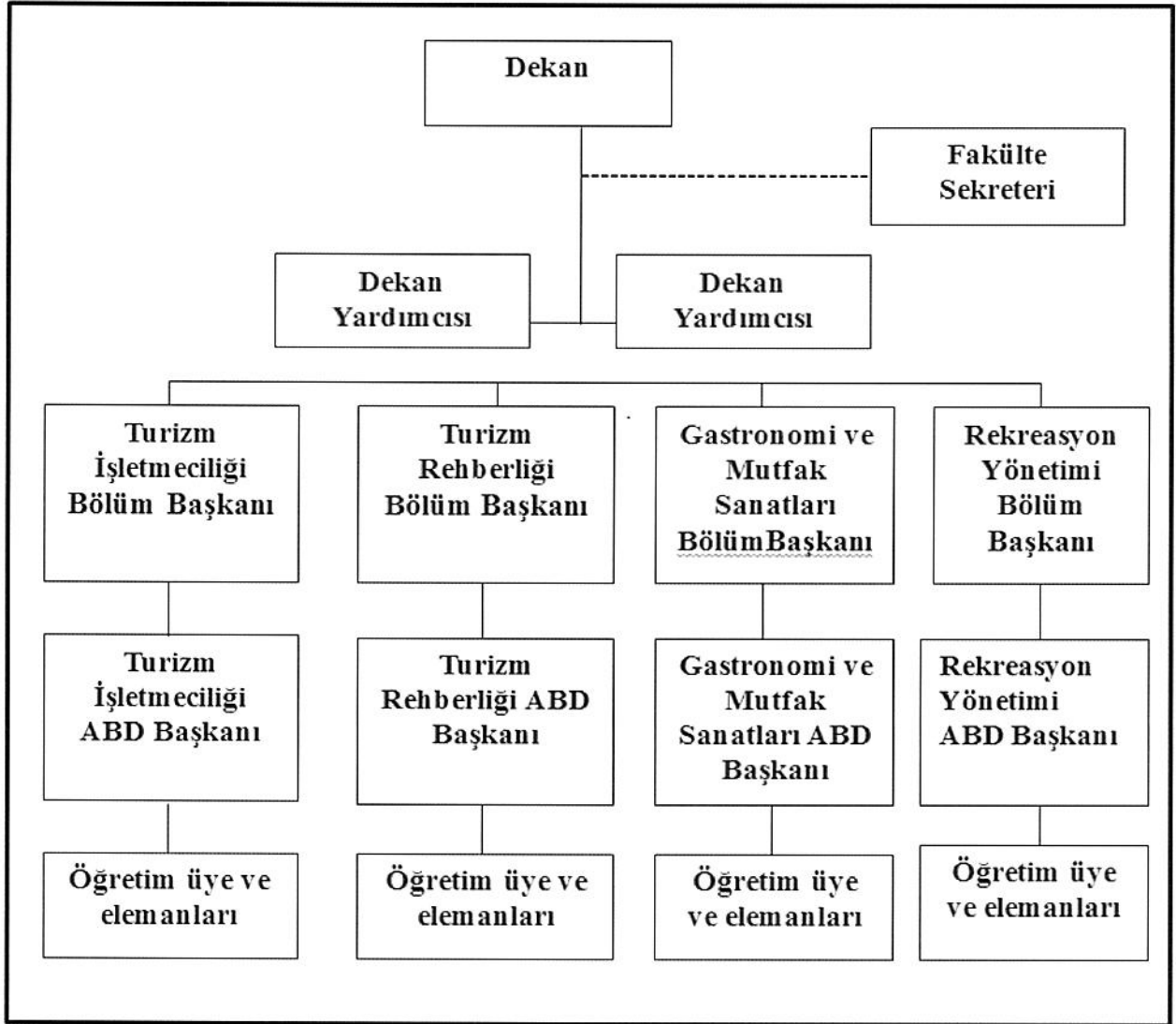

Şekil 1: Akademik Teşkilat Şeması

Şekil 2: İdari Teşkilat Şeması

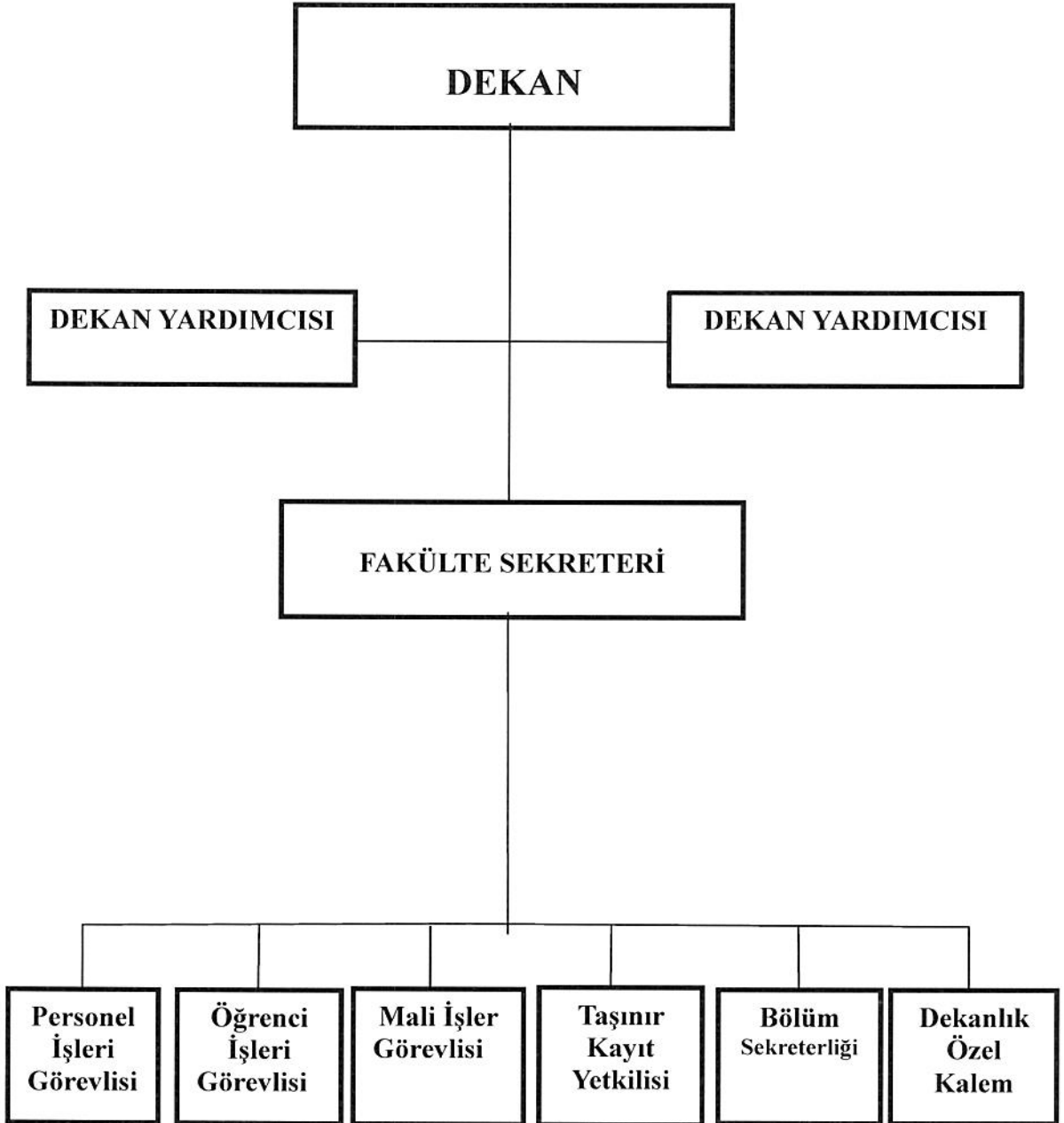

3- Bilgi ve Teknolojik Kaynaklar

3.1- Yazılımlar ve Bilgisayarlar

Tablo 21. Yazılımlar	
Kullanılan Yazılım Programları	Kullanım Amacı
Say 2000i	Muhasebe Kayıtları
e-Sgk	Personel işe giriş ve çıkış kayıtları
e-Bütçe	Bütçe hazırlama ve işlemleri ile muhasebe işlem fişi ve ödeme emri belgesi düzenlemesi
KBS	Taşınır, Harcama Yönetim Sistemi, Ek Ders, Maaş İşlem
PROBEL	Kadrolu akademik ve idari personelin maaşlarının oluşturulması
UBS(Üniversite Bilgi Sistemi)	Kurum içi ve Kurum dışı yazışmaların yapılması
EBYS(Personel Yönetim Sistemi)	Fakültemizde görev yapan akademik ve idari personelin yıllık izin ve raporlarının sisteme kaydedilmesi
EBYS(Malzeme Yönetim Sistemi)	Fakültemizde kayıtlı dayanıklı taşınır ve tüketim malzemelerinin devir, satın alma, zimmet işlemlerinin yürütülmesi

Tablo 22. Bilgisayarlar				
Cinsi	İdari Amaçlı (Adet)	Eğitim Amaçlı (Adet)	Araştırma Amaçlı (Adet)	Toplam
Masa Üstü Bilgisayarlar	7	32	0	39
Taşınabilir Bilgisayarlar	2	11	2	15
Toplam	9	43	2	54

3.3- Diğer Bilgi ve Teknolojik Kaynaklar

Tablo 28. Diğer Bilgi ve Teknolojik Kaynaklar				
Cinsi	İdari Amaçlı (Adet)	Eğitim Amaçlı (Adet)	Araştırma Amaçlı (Adet)	Toplam (Adet)
Projeksiyon	0	3	0	3
Slayt Makinesi	0	0	0	0
Tepegöz	0	0	0	0
Episkop	0	0	0	0
Barkod Okuyucu	0	0	0	0
Baskı Makinesi	0	0	0	0
Fotokopi Makinesi	0	1	0	1
Yazıcı	12	2	4	18
Faks	0	0	0	0
Fotoğraf Makinesi	0	0	1	1
Kameralar	0	0	0	0
Televizyonlar	1	5	0	6
Tarayıcılar	1	0	0	1
Müzik Setleri	0	0	0	0
Mikroskoplar	0	0	0	0
DVD ler	0	0	0	0
Akıllı Tahta	0	1	0	1
Diğer	0	0	0	0
TOPLAM	14	12	5	31

4- İnsan Kaynakları

4.1- Akademik Personel

Tablo 31. Akademik Personel						
Unvan	Kadro Doluluk Oranına Göre				Kadroların İstihdam Şekline Göre	
	Dolu	Boş	Toplam	Doluluk Oranı %	Tam Zamanlı	Yarı Zamanlı
Profesör	2	19	21	9,52	2	-
Doçent	3	11	14	21,4	3	-
Yardımcı Doçent	7	6	13	53,84	7	-
Öğretim Görevlisi	-	-	-	-	-	-
Okutman	-	-	-	-	-	-
Araştırma Görevlisi	4	6	10	40	4	-
Toplam	16	42	58	27,58	16	0

4.2- Akademik Personelin Birimlere Dağılımı

Turizm Fakültesi	Tablo 32. Akademik Personelin Unvanlara Göre Birimlere Dağılımı								
	Prof.	Doç.	Yrd, Doç.	Öğr. Gör.	Arş.Gör.		Okutman	Uzman	Genel Toplam
					ÖYP	Diğer			
Turizm Fakültesi	2	3	7	-	3	1	-	-	16
Toplam	2	3	7	-	3	1	-	-	16

4.2.1- Akademik Personelin Bölüm/Birimlere Göre Dağılımı

Tablo 33. Akademik Personelin Bölüm/Birimlere Göre Dağılımı								
Birim Adı	Bölüm Adı	Prof.	Doç.	Yrd. Doç.	Öğr. Gör.	Arş Gör.	Uzman	Toplam
Turizm Fakültesi	Turizm İşletmeciliği	1	1	1	0	1	0	4
Turizm Fakültesi	Turizm Rehberliği	0	2	2	0	2	0	6
Turizm Fakültesi	Gastronomi ve Mutfak Sanatları	1	0	2	0	1	0	4
Turizm Fakültesi	Rekreasyon Yönetimi	0	0	2	0	0	0	2
Toplam		2	3	7	0	4	0	16

4.3- Yabancı Uyruklu Akademik Personel

2547 sayılı Yükseköğretim Kanununun 34. Maddesi uyarınca görevlendirilen Yabancı Uyruklu Öğretim Elemanı ile ilgili bilgilere yer verilir.

Tablo 34. Yabancı Uyruklu Öğretim Elemanları			
Unvan	Geldiği Ülke	Çalıştığı Birim/Bölüm	Kişi Sayısı
Profesör	-	-	0
Doçent	-	-	0
Yardımcı Doçent	-	-	0
Öğretim Görevlisi	-	-	0
Araştırma Görevlisi	-	-	0
Toplam	0	-	0

4.4-Yükseköğretim Kurulu Başkanlığı Bursu İle Yurtdışına Giden Öğretim Elemanı Sayısı (2547/39. Madde)

Tablo 35. Yükseköğretim Kurulu Başkanlığı (YÖK) Bursu İle Yurtdışına Giden Öğretim Elemanı Sayısı			
Unvanı	Üniversitemizde Çalıştığı Birim	Görevlendirildiği Ülke	Sayısı
-	-	-	0
Toplam			0

4.5- Akademik Personelin Yurtdışı Görevlendirme Sayısı (39. Madde)

Tablo 36. Akademik Personelin Yurtdışı Görevlendirme Sayısı (39. Madde)			
Unvanı	Üniversitemizde Çalıştığı Birim/Bölüm	Görevlendirildiği Yer	Görevlendirilen Kişi Sayısı
Prof.			0
Doç.	Turizm Fakültesi/Turizm Rehberliği Bölümü	Güney Kore	1
	Turizm Fakültesi/Turizm Rehberliği Bölümü	Birleşik Arap Emirlikleri/Dubai	1
Yrd.	Turizm Fakültesi/Rekreasyon Yönetimi	Kosova	1
	Turizm Fakültesi/Gastronomi ve Mutfak Sanatları Bölümü	Yunanistan	1
	Turizm Fakültesi/Turizm İşletmeciliği Bölümü	İspanya	1
	Turizm Fakültesi/Turizm Rehberliği Bölümü	İspanya	1
Toplam			6

4.6- Akademik Personelin Yurtiçi Görevlendirme Sayısı (39. Madde)

Tablo 37. Akademik Personelin Yurtiçi Görevlendirme Sayısı (39. Madde)			
Unvanı	Üniversitemizde Çalıştığı Birim/Bölüm	Görevlendirildiği Yer	Görevlendirilen Kişi Sayısı
Prof.	Turizm Fakültesi/Gastronomi ve Mutfak Sanatları	Muğla/Sıtkı Koçman Üniversitesi Yüksek Lisans Öğrencisi Tez Savunma Sınavı Jürisi	1
	Turizm Fakültesi/Gastronomi ve Mutfak Sanatları	Aydın/ Adnan Menderes Üniversitesi Doktora Öğrencisi Tez Savunma Sınavı Jürisi	1
	Turizm Fakültesi/Gastronomi ve Mutfak Sanatları	İstanbul/İstanbul Üniversitesi Doçentlik Sözlü Sınav Jürisi	1
	Turizm Fakültesi/Gastronomi ve Mutfak Sanatları	Ankara/Gazi Üniversitesi Doçentlik Sözlü Sınav Jürisi	1
	Turizm Fakültesi/Gastronomi ve Mutfak Sanatları	Aydın/ Adnan Menderes Üniversitesi Doktora Öğrencisi Tez İzleme Komitesi Jürisi	1
	Turizm	İzmir Çeşme/Fakültesi Germiyan Festivali Teknik Gezisi	

	Fakültesi/Gastronomi ve Mutfak Sanatları		
	Turizm Fakültesi/Gastronomi ve Mutfak Sanatları	Ankara/ Yükseköğretim Kurulu Başkanlığında düzenlenen toplantıya katılım	1
	Turizm Fakültesi/Turizm İşletmeciliği	İzmir/ Dokuz Eylül Üniversitesi Doçentlik Sınavı Jürisi	1
	Turizm Fakültesi/Turizm İşletmeciliği	İzmir/ Dokuz Eylül Üniversitesi Doçentlik Sınavı Jürisi	1
	Turizm Fakültesi/Turizm İşletmeciliği	İzmir/ Dokuz Eylül Üniversitesi Doçentlik Sınavı Jürisi	1
	Turizm Fakültesi/Turizm İşletmeciliği	İstanbul/İstanbul Üniversitesi Doçentlik Sınavı Jürisi	1
	Turizm Fakültesi/Gastronomi ve Mutfak Sanatları	Aydın/ Aydın/ Adnan Menderes Üniversitesi Doktora Öğrencisi Tez İzleme Komitesi Jürisi	1
Doç.	Turizm Fakültesi/Turizm Rehberliği	Muğla/Sıtkı Koçman Üniversitesi Yüksek Lisans Öğrencisi Tez Savunma Sınavı Jürisi	1
	Turizm Fakültesi/Turizm Rehberliği	Ankara/ T.C. Çalışma Ve Sosyal Güvenlik Bakanlığı'nın düzenlediği Çalışmaya katılım	1
	Turizm Fakültesi/Turizm Rehberliği	İzmir/ Ege Üniversitesi Çeşme Turizm ve Otelcilik Yüksekokulu Sempozyumuna katılım	1
	Turizm Fakültesi/Turizm Rehberliği	Antalya/Akdeniz Üniversitesi Yüksek Lisans Öğrencisi Tez Savunma Sınavı Jürisi	1
	Turizm Fakültesi/Turizm İşletmeciliği	Van/Yüzüncü Yıl Üniversitesi Yüksek Yüksek Lisans Öğrencisi Tez Savunma Sınavı Jürisi	1
	Turizm Fakültesi/Turizm İşletmeciliği	İzmir/Dokuz Eylül Üniversitesi Doktora Yeterlilik Sınavı Jürisi	1
	Turizm Fakültesi/Turizm İşletmeciliği	İzmir/Dokuz Eylül Üniversitesi Yüksek Lisans Öğrencisi Tez Savunma Sınavı Jürisi	1
	Turizm Fakültesi/Turizm İşletmeciliği	Van/Yüzüncü Yıl Üniversitesi Doktora Tez İzleme Komitesi Jürisi	1
	Turizm Fakültesi/Turizm Rehberliği	İstanbul/ BAP Projesi kapsamında saha araştırmalarını yürütmek	1

Yrd.	Turizm Fakültesi/Gastronomi ve Mutfak Sanatları	İzmir/ Ege Üniversitesi Yüksek Lisans Öğrencisi Tez Savunma Sınavı Jürisi	1
	Turizm Fakültesi/Turizm Rehberliği	Antalya/12.Araştırma Yöntemleri Semineri'ne katılım	1
	Turizm Fakültesi/Gastronomi ve Mutfak Sanatları	İzmir/Ege Üniversitesi Doktora Tez İzleme Komitesi Jürisi	1
	Turizm Fakültesi/Gastronomi ve Mutfak Sanatları	İzmir/Yüksek Teknoloji Enstitüsü Doktora Tez İzleme Komitesi Jürisi	1
	Turizm Fakültesi/Gastronomi ve Mutfak Sanatları	Ege Üniversitesi Yüksek Lisans Öğrencisi Tez İzleme Komitesi Jürisi	1
	Turizm Fakültesi/Turizm İşletmeciliği	Antalya/12.Araştırma Yöntemleri Semineri'ne katılım	1
	Turizm Fakültesi/Turizm Rehberliği	Kastamonu/ Turist Rehberliği Eğitimi Arama Konferansına katılım	1
	Turizm Fakültesi/Turizm İşletmeciliği	Aydın/Adnan Menderes Üniversitesi Sempozyumuna katılım	1
	Turizm Fakültesi/Turizm Rehberliği	Nevşehir/Nevşehir Hacı Bektaş Üniversitesi ve Anatolia Dergisi ortaklığında düzenlenen kongreye katılım	1
	Turizm Fakültesi/Gastronomi ve Mutfak Sanatları	Isparta/ T.C. Gıda Tarım ve Hayvancılık Bakanlığı, Meyvecilik Araştırma Enstitüsü Müdürlüğü tarafından düzenlenen panele katılım	1
	Turizm Fakültesi/Gastronomi ve Mutfak Sanatları	İzmir /Büyükşehir Belediyesi tarafından düzenlenen Uzman Paneline katılım	1
	Turizm Fakültesi/Turizm İşletmeciliği	Muğla/Bodrum Anatolia: An International Journal Of Tourism And Hospitality Research Dergisi tarafından düzenlenen kongreye katılım	1
	Turizm Fakültesi/Turizm İşletmeciliği	Muğla/Bodrum 17. Ulusal Turizm Kongresi'ne katılım	1
	Turizm Fakültesi/Gastronomi ve Mutfak Sanatları	İzmir /Gıda Tarım Ve Hayvancılık İzmir İl Müdürlüğü Müdürlüğü tarafından düzenlenen panele katılım	1
	Turizm Fakültesi/Gastronomi ve Mutfak Sanatları	İzmir/Seferihisar Doğanbey Jeotermal Sera İşletmesi ve Meyve Kurutma Tesisine ziyaret	1
	Turizm Fakültesi/Turizm Rehberliği	Konya/ Selçuk Üniversitesi Turizm Fakültesi tarafından düzenlenen Kongreye katılım	1

Araştırma Görevlisi	Turizm Fakültesi/Turizm Rehberliği	İzmir Çeşme/Fakültesi Germiyan Festivali Teknik Gezisi	2
	Turizm Fakültesi/Gastronomi ve Mutfak Sanatları	Adana/ Adana Bilim ve Teknoloji Üniversitesi, Mühendislik ve Doğa Bilimleri Fakültesi, Gıda Mühendisliği Bölümünde çalışmalara katılım	1
	Turizm Fakültesi/Turizm Rehberliği	İzmir Çeşme/Turizm ve Otelcilik Yüksekokulu tarafından düzenlenen Sempozyuma katılım	2
	Turizm Fakültesi/Turizm Rehberliği	Balıkesir/ Balıkesir Üniversitesi Turizm Fakültesi Gastronomi ve Mutfak Sanatları Bölümü tarafından düzenlenen kongreye katılım	1
	Turizm Fakültesi/Turizm İşletmeciliği	Konya/ Selçuk Üniversitesi Turizm Fakültesi tarafından düzenlenen Kongreye katılım	1
Toplam			44

4.7- Diğer Üniversitelerde (40/a, 40/b ve 40/c) ile Görevlendirilen Akademik Personel

Tablo 38. Üniversitemizden Diğer Üniversitelerde Görevlendirilen Akademik Personel (40/a, 40/b ve 40/c)				
Unvan	Üniversitemizde Çalıştığı Birim/Bölüm	Görevlendirildiği Kanun mad.	Görevlendirildiği Üniversite	Görevlendirilen Kişi Sayısı
Profesör	-	-	-	-
Doçent	Turizm Fakültesi/Turizm Rehberliği	40/a	Yaşar Üniversitesi/Dokuz Eylül Üniversitesi	1
	Turizm Fakültesi/Turizm Rehberliği	40/a	Yaşar Üniveristesi	1
Yrd. Doçent	Turizm Fakültesi/Rekreasyon Yönetimi	40/a	Ege Üniveristesi	1
	Turizm Fakültesi/Rekreasyon Yönetimi	40/a	Manisa Celal Bayar Üniversitesi	1
Toplam				4

4.8- Başka Üniversitelerden Üniversitemizde Görevlendirilen Akademik Personel

Tablo 39. Başka Üniversitelerden Üniversitemizde Görevlendirilen Akademik Personel (40/a, 40/b ve 40/c)				
Unvan	Görevlendirildiği Birim/Bölüm	Görevlendirildiği Kanun Mad.	Geldiği Üniversite	Görevlendirilen Kişi Sayısı
Doçent	Turizm Fakültesi/Turizm İşletmeciliği	40/a	Adnan Menderes Üniversitesi	1
Yrd. Doçent	Turizm Fakültesi/Turizm İşletmeciliği	40/a	Ege Üniversitesi	1
	Turizm Fakültesi/Turizm İşletmeciliği	40/a	Dokuz Eylül Üniversitesi	1
Toplam				3

4.9- Üniversitemizde Ders Saati Ücretli Görevlendirilen Akademik Personel

Tablo 40. Akademik Personelin (2547/31) Maddesine göre Ders Saati Ücretli Olarak Üniversitemizde Görevlendirilmeleri			
Çalıştığı Bölüm/Alan	Ünvanı	Geldiği Üniversite/Konum	Görevlendirilen Kişi Sayısı
Turizm Fakültesi/Gastronomi ve Mutfak Sanatları Bölümü		Serbest	1
Turizm Fakültesi/Gastronomi ve Mutfak Sanatları Bölümü	Dr.	Serbest	1
Turizm Fakültesi/Turizm Rehberliği	Dr.	Serbest	2
Turizm Fakültesi/Turizm İşletmeciliği	Dr.	Serbest	1
		Serbest	1
Toplam			6

4.10- Sözleşmeli Akademik Personel

Tablo 41. Sözleşmeli Akademik Personel	
Unvan	Kişi Sayısı
Profesör	-
Doçent	-
Yrd. Doçent	-
Toplam	0

4.11- Akademik Personelin Yurtdışı Görevlendirmeleri (2547/33)

Tablo 42. Akademik Personelin Yurtdışı Görevlendirmeleri (2547/33)				
Üniversitemizde Çalıştığı Birim	Unvanı	Görevlendirildiği Ülke/Üniversite	Okuduğu Anabilim Dalı	Görevlendirilen Kişi Sayısı
-	-	-	-	-
Toplam				0

4.12- 1416 Sayılı Kanuna Tabi Olarak Milli Eğitim Bakanlığı tarafından Yurtdışında Görevlendirilen Araştırma Görevlisi

Tablo 43. 1416 Sayılı Kanuna Tabi Olarak Milli Eğitim Bakanlığı tarafından Yurtdışında Görevlendirilen Araştırma Görevlisi Bilgileri			
Birim	Unvanı	Görevlendirildiği Ülke	Görevlendirilen Kişi Sayısı
-	-	-	-
Toplam			0

4.13- ÖYP (Öğretim Üyesi Yetiştirme Programı) kapsamında 2547 sayılı Yükseköğretim Kanununun 35. Maddesi uyarınca Yurtdışında Görevlendirilen Araştırma Görevlisi Bilgileri

Tablo 44. ÖYP (Öğretim Üyesi Yetiştirme Programı) kapsamında 2547 sayılı Yükseköğretim Kanununun 35. Maddesi uyarınca Yurtdışında Görevlendirilen Araştırma Görevlisi Bilgileri (2547/35)				
Birimi/Bölümü	Unvanı	Görevlendirildiği Yer	Gittiği Üniversite/Okuduğu Anabilim Dalı	Görevlendirilen Kişi Sayısı
Turizm Fakültesi/Gastronomi ve Mutfak Sanatları Bölümü	ÖYP. Arş. Gör.	Balıkesir	Balıkesir Üniversitesi/Sosyal Bilimler Enstitüsü GMS Bölümü Yüksek Lisans Programı	1
Toplam				1

Tablo 45. 2547 sayılı Yükseköğretim Kanununun 35. Maddesine Göre Diğer Yükseköğretim Kurumlarından Rapor Yılında Biriminize Lisansüstü Eğitim-Öğretim İçin Gelen Araştırma Görevlisi Bilgileri				
Unvan	Görevlendirildiği Bölüm /Birim	Fiili Görev Yeri	Geldiği Üniversite	Görevlendirilen Kişi Sayısı
-	-	-	-	-
TOPLAM				0

4.14- Akademik Personelin Yurtdışı Görevlendirmeleri (2547/38)

Tablo 46. Akademik Personelin Yurtdışı Görevlendirmeleri (2547/38)		
Unvanı	Görevlendirildiği Yer	Görevlendirilen Kişi Sayısı
Profesör	-	-
Doçent	-	-
Yardımcı Doçent	-	-
Araştırma Görevlisi	Balıkesir Üniversitesi	1
Toplam		1

4.15- Akademik Personelin Yaş-Cinsiyet-Hizmet Süreleri İtibariyle Dağılımı

Tablo 47. Akademik Personelin Yaş İtibariyle Dağılımı						
Unvan	23 yaş ve altı	23-30 yaş	31-35 yaş	36-40 yaş	41-50 yaş	51 yaş ve üzeri
Profesör	-	-	-	-	2	-
Doçent	-	-	-	2	1	-
Yardımcı Doçent	-	-	1	3	3	-
Araştırma Gör.	-	4	-	-	-	-
Toplam						16

Tablo 48. Akademik Personelin Cinsiyet İtibariyle Dağılımı				
Unvanlar	Akademik Personel Sayısı	Cinsiyete Göre		Toplam
		K	E	
Profesör	2	-	2	2
Doçent	3	-	3	3
Yardımcı Doçent	7	3	4	7
Araştırma Görevlisi	4	3	1	4
Toplam	16	6	10	16

Tablo 49. Akademik Personelin Hizmet Süreleri							
UNVANI	1-3 Yıl	4-6 Yıl	7-10 Yıl	11-15 Yıl	16-20 Yıl	21 Yıl ve Üzeri	TOPLAM
Profesör	-	-	-	-	1	1	2
Doçent	-	-	-	2	1	-	3
Yardımcı Doçent	1	-	-	2	3	1	7
Araştırma Görevlisi	3	1	-	-	-	-	4
Toplam Kişi Sayısı	4	1	0	4	5	2	16
Yüzde (%)	28	5	0	24	29	13	100

4.16- İdari Personel

Tablo 50. İdari Personel (Kadroların Doluluk Oranına Göre)				
	Dolu	Boş	Toplam	Doluluk Oranı (%)
Genel İdari Hizmetler Sınıfı	6	6	12	50
Sağlık Hizmetleri Sınıfı	-	-	-	0
Teknik Hizmetleri Sınıfı	-	-	-	0
Eğitim ve Öğretim Hizmetleri Sınıfı	-	-	-	0
Avukatlık Hizmetleri Sınıfı	-	-	-	0
Din Hizmetleri Sınıfı	-	-	-	0
Yardımcı Hizmetler Sınıfı	2	1	3	66,66
Toplam	8	7	15	53,33

Tablo 51. İdari Personelin Birimlere Dağılımı				
Sıra No	Birim Adı	DOLU	BOŞ	TOPLAM
1	Turizm Fakültesi / Dekanlık	8	7	15
Toplam		8	7	15

Tablo 52. Engelli İdari Personel Hizmet Sınıflarına Göre Dağılımı			
Hizmet Sınıfı	Unvanı	Özürlü Personel Sayısı	Özürlülük Durumu/Derecesi
Genel İdari Hizmetler	-	-	-
Yardımcı Hizmetler Sınıfı	-	-	-
TOPLAM			0

4.17-İdari Personelin Eğitim Durumu

Tablo 53. İdari Personelin Eğitim Durumu					
	İlköğretim	Lise	Ön Lisans	Lisans	Yüksek L. ve Doktora
Kişi Sayısı	3	1	1	2	1
Yüzde (%)	37,5	12,5	12,5	25	12,5

4.18- İdari Personelin Hizmet Süreleri

Tablo 54. İdari Personelin Hizmet Süresine Göre Dağılımı						
	1-3 Yıl	4-6 Yıl	7-10 Yıl	11-15 Yıl	16-20 Yıl	21 Yıl ve Üzeri
Kişi Sayısı	3	-	1	1	1	2
Yüzde (%)	37,5	-	12,5	12,5	12,5	25

4.19- İdari Personelin Yaş İtibariyle Dağılımı

Tablo 55. İdari Personelin Yaş İtibariyle Dağılımı						
	23 Yaş ve Altı	23-30 Yaş	31-35 Yaş	36-40 Yaş	41-50 Yaş	51 Yaş ve Üzeri
Kişi Sayısı	-	1	1	2	4	-
Yüzde (%)	-	12,5	12,5	25	50	-

4.20- İdari Personelin Cinsiyet İtibariyle Dağılımı

Tablo 56. İdari Personel Cinsiyet İtibariyle Dağılımı			
	Cinsiyete Göre		Toplam
	K	E	
Genel İdari Hizmetler Sınıfı	2	4	6
Yardımcı Hizmetler Sınıfı	2	0	2
Toplam	4	4	8

4.21-İdari Personelin Yurtiçi ve Yurtdışı Görevlendirme Bilgileri

Tablo 57. İdari Personelin Yurtiçi ve Yurtdışı Görevlendirme Bilgileri			
Sıra No	Birimler	Yurtiçi Geçici Görevlendirme Sayısı	Yurtdışı Geçici Görevlendirme Sayısı
1	Turizm Fakültesi/ Genel İdari Hizmetler Sınıfı	2	0
Toplam		2	0

4.22- Sözleşmeli Personel (4C'li)

Tablo 58. Sözleşmeli Personel (4C'li)'in Birimlere Dağılımı	
Çalıştığı Birim Adı	Toplam Kişi Sayısı
Turizm Fakültesi / Dekanlık	2
Toplam	2

Tablo 59. Sözleşmeli Personel (4C'li)'in Eğitim Durumu						
	İlköğretim	Lise	Ön Lisans	Lisans	Yüksek Lisans ve Doktora	Toplam
Kişi Sayısı	1	-	1	-	-	2
Yüzde (%)	50	0	50	0	0	100

Tablo 60. Sözleşmeli Personel (4C'li)'in Yaş Dağılımı							
	21-25 Yaş	26-30 Yaş	31-35 Yaş	36-40 Yaş	41-50 Yaş	51 Yaş ve Üzeri	
Kişi Sayısı	-	-	-	-	2	-	
Yüzde (%)	0	0	0	0	100	0	

Tablo 61. Sözleşmeli Personel (4C'li)'in Cinsiyet Dağılımı			
	Kadın	Erkek	Toplam
Kişi Sayısı	-	2	2
Yüzde (%)	0	100	100

4.25-Personelin Atanmasına /Ayrılmasına ilişkin Bilgiler

Tablo 70. İdari Personel Atanmasına /Ayrılmasına ilişkin Bilgiler					
	Ataması Yapılan Personel Sayısı		İstisna (*)	Ayrılan Personel Sayısı	
	Açıktan	Nakil		Emekli	Diğer
İdari Personel	-	-	-	-	1
Toplam	0	0	0	0	1

5- Sunulan Hizmetler

2016 yılında Fakültemizde Turizm İşletmeciliği, Turizm Rehberliği, Gastronomi ve Mutfak Sanatları bölümlerinde kadrolu 12 öğretim üyesi ve 5 araştırma görevlisi; 2547 Sayılı Kanun 40/a maddesine göre başka üniversitelerden fakültemizde görevlendirilen 3 öğretim üyesi, 2547 Sayılı Yüksek Öğretim Kanunu 31. Maddesine göre dışarıdan görevlendirilen 6 öğretim elemanı ile eğitim öğretim faaliyetleri gerçekleştirilmiştir.

Fakültemizde Turizm İşletmeciliği ile Gastronomi ve Mutfak Sanatları Bölümleri % 100 İngilizce lisans eğitim vermektedir.

Lisans programları toplam öğrenci sayısı: Tacikistan, İran, İngiltere, Arnavutluk, Azerbaycan uyruklu toplamı 6 olmak üzere, Türk uyruklularla birlikte 394 öğrenciye ulaşmıştır.

Fakültemizin Avrupa'da 16 farklı Üniversite ile erasmus antlaşması mevcuttur. Fakültemizden 2016 yılında 4 öğrencimiz yurt dışına gönderilmiş, 2 öğretim üyesi erasmus kapsamında yurt dışında ders vermiştir.

Lisansüstü programlarımızda Turizm İşletmeciliği Anabilim Dalında Tezli Türkçe Yüksek Lisans, Tezsiz Türkçe Yüksek Lisans (ikinci öğretim), Tezli İngilizce Yüksek Lisans ve İngilizce Doktora programları faal durumdadır. İngilizce Doktora programı Türkiye'de sadece Turizm İşletmeciliği Anabilim Dalında bulunmaktadır. Lisansüstü programlarda toplam 102 öğrencimiz eğitime devam etmektedir.

Fakültemiz uygulamalı eğitime önem vermektedir. Bu amaçla Turizm Fakültesi Uygulama Konukevi, Mutfağı ve Restoranı 2014 yılı Aralık ayında Üniversitemiz Rektörlüğünün değerli katkılarıyla faaliyete geçmiştir. 2015 yılında 124 oturma kapasiteli Uygulama Mutfağı ve Restoranında mesai saatlerinde aralıksız yemek çıkartılmış olup, 2016 yılı ortasından itibaren eğitim amaçlı kullanılmaya başlanmıştır. 3 oda ile 24 saat hizmet veren konukevimizde ise 88 kişi, 506 gece konaklama yapmıştır. Uygulama mutfağımızda "Geleneksel Gıda Maddelerimizden Tarhana Üretimi Üzerine Çalışma" başlıklı BAP projesi 2016 yılında başarı ile tamamlanmıştır. 2016 yılında; Gastronomi ve Mutfak Sanatları Bölümümüz tarafından "3. Geleneksel Uluslararası Yemek Festivali Yemek Yarışması", "Dünya Süt Günü Süt Ürünleri Satışı", "Sturbacks Kahve Tadım Eğitimleri", "Aşure Yapım Etkinliği", "Çikolata Yapım Kursu", "Yılbaşı Kurabiyesi Yapım Etkinliği", "Sushi Yapım Atölyesi" faaliyetleri gerçekleştirilmiş olup, 2017 yılında da farklı uygulamalı çalışmalara devam edilecektir.

5.1- Eğitim Hizmetleri

Tablo 73. Öğrenci Sayıları (Hazırlık Sınıfı Dahil Toplam Öğrenci Sayısı)

Birim Adı	I. Öğretim			II. Öğretim			Toplam		Genel Toplam
	E.	K.	Top.	E.	K.	Top.	K.	E.	
Turizm Fakültesi/Turizm İşletmeciliği Bölümü	95	86	181	0	0	0	95	86	181
Turizm Fakültesi/Turizm Rehberliği Bölümü	86	46	132	0	0	0	86	46	132
Turizm Fakültesi/Gastro nomi ve Mutfak Sanatları Bölümü	38	43	81	0	0	0	38	43	81
Toplam	219	175	394	0	0	0	219	175	394

Tablo 74. Yabancı Dil Eğitimi Gören Hazırlık Sınıfı Öğrenci Sayıları

Birim Adı	Program Türü (Lisans/Lisansüstü)	I. Öğretim			II. Öğretim			I. ve II. Öğretim Toplamı
		E.	K.	Top.	E.	K.	Top.	Sayı
Turizm Fakültesi/Turizm İşletmeciliği Bölümü	Lisans	26	23	49	0	0	0	49
Turizm Fakültesi/Gastro nomi ve Mutfak Sanatları Bölümü	Lisans	29	21	50	0	0	0	50
Toplam		55	44	99	0	0	0	99

Tablo 75. Öğrenci Sayıları

Birim Adı	Bölüm / Ana Bilim Dalı	2015-2016				2016-2017				Yabancı Uyruklu Öğrenci*
		Lisans	Yüksek Lisans	Doktora	Toplam	Lisans	Y. Lisans	Doktora	Toplam	
Turizm Fakültesi	Turizm İşletmeciliği Bölümü	176	88	14	278	181	109	14	304	1
Turizm Fakültesi	Turizm Rehberliği Bölümü	92	-	-	92	132	-	-	132	4
Turizm Fakültesi	GMS Bölümü	40	-	-	40	81	-	-	81	1

* Not: Yabancı uyruklu öğrenci sayıları genel toplam içinde olmalıdır.

5.1.1- Eğitim Programları

1. Lisans Programları

Tablo 76. Lisans Programları

Birimin Adı	Lisans Programının Adı	Ortak Lisans Programları
TURİZM FAKÜLTESİ	Turizm İşletmeciliği	Yok
TURİZM FAKÜLTESİ	Turizm Rehberliği	Yok
TURİZM FAKÜLTESİ	Gastronomi ve Mutfak Sanatları	Yok
TOPLAM	3	0

4. Çift Ana Dal Programları

Tablo 79. Çift Anadal Programları

Birim Adı	Esas Bölüm	ÇAP Bölümü
Turizm Fakültesi	Turizm İşletmeciliği	Gastronomi ve Mutfak Sanatları Bölümü
Turizm Fakültesi	Turizm Rehberliği	Gastronomi ve Mutfak Sanatları Bölümü

5. Yandal Programları

Tablo 80. Yandal Programları

Birimin Adı	Yandal Programın Adı
Turizm Fakültesi	Gastronomi ve Mutfak Sanatları Bölümü

5.1.2- Ortak Eğitim Protokolleri:

Tablo 81. Rapor Döneminde Yapılan Ortak Eğitim Protokolleri				
No	Üniversite Adı	Toplam Öğrenci Kontenjanı	Geçerlilik Süresi	Fakülte/Bölüm
1	-	-	-	-

Birim	Tablo 89. Kaydı Silinen Öğrenci Sayısı (Yatay Geçiş Dışındaki Nedenlerle)					
	Kendi İst.	Yük. Öğr. Çıkarma	Diğer	Toplam	Öğrenci Sayısı	(%) Oran
Turizm Fakültesi/Turizm İşletmeciliği Bölümü	5	4	0	9	181	4,97
Turizm Fakültesi/Turizm Rehberliği Bölümü	5	0	0	5	132	3,78
Toplam	10	4	0	14	313	4,47

Birim	Tablo 90. Kaydı Donduran Öğrenci Sayısı (Yatay Geçiş Dışındaki Nedenlerle)					
	Kendi İst.	Yük.Öğrenimden Çıkarma	Diğer	Toplam	Öğrenci Sayısı	%
Turizm Fakültesi/Turizm İşletmeciliği Bölümü	5	0	0	5	181	2,76
Turizm Fakültesi/Turizm Rehberliği Bölümü	2	0	0	2	132	1,51
Turizm Fakültesi/Gastro-nomi ve Mutfak Sanatları Bölümü	2	0	0	2	81	2,46
Toplam	9	0	0	9	394	2,28

5.1.5- Disiplin Cezası Alan Öğrenci Sayısı

Tablo 91. Disiplin Cezası Alan Öğrenci Sayısı						
Birim	Yükseköğretimden Çıkarma	Uzaklaştırma		Kınama	Uyarma	Toplam
		1. Dönem	2. Dönem	1 Hafta-1 Ay		
Turizm Fakültesi/Turizm İşletmeciliği Bölümü	-	-	-	3	4	7

5.1.7- Yabancı Uyruklu Öğrenciler

Tablo 93. Yabancı Uyruklu Öğrencilerin Sayısı ve Bölümleri				
Birim/Bölüm Adı	Geldiği Ülke	Kız	Erkek	Toplam
Turizm Fakültesi/Turizm İşletmeciliği Bölümü	İran	0	1	1
Turizm Fakültesi/Turizm Rehberliği Bölümü	Arnavutluk	0	1	1
	Azerbaycan	0	2	2
	İngiltere/Birleşik Krallık	1	0	1
Turizm Fakültesi/Gastronomi ve Mutfak Sanatları Bölümü	Tacikistan	0	1	1
Toplam		1	5	6

5.2- İdari Hizmetler

Yükseköğretim kurumlarının idari teşkilatı hakkında kanun hükmünde kararnamenin 38. maddesi gereğince fakülte idari teşkilatı, fakülte sekreteri ile sekreterlik bürosundan ve ihtiyaca göre kurulacak öğrenci işleri, personel, kütüphane, mali işler, yayın ve destek hizmetleri biriminden oluşur.

Fakültemizde idari işler, 09/09/2011 tarihinde fakülte sekreterinin göreve atanmasıyla birlikte başlamıştır. 2015 yılında Fakültemiz idari yapılanması; Fakülte İdari İşleri ve Döner Sermaye Birimi olmak üzere temel iki bölüme ayrılmıştır.

2016 yılında Fakültemiz idari işleri Fakülte Sekreteri ve 7 memur tarafından yürütülmüştür. 2016 yılında 17 Akademik Personel ile 394 öğrenciyi hizmet verilmiştir.

Döner Sermaye Birimimizde 1 Sözleşmeli personel Satınalma ve Tahakkuk, 1 sözleşmeli personel Uygulama Konukevi Resepsiyon ve Destek Hizmetleri işlerini yürütmüştür. Uygulama Mutfağı ve Restoranında 124 oturma kapasiteli restoranımız başarılı bir şekilde işletilmiş, mesai günlerinde her gün, kahvaltı, kafeterya ve 3 farklı öğle yemeği menüsüne ilave olarak a la carte yemekler çıkartılmıştır. Uygulama Mutfağı ve Restoranda 1 memur kasiyer ve restoran sorumluluğu, 2 yardımcı personel de mutfak işlerinde görevlendirilmiş fakat 2016 yılı Temmuz ayı itibari ile Uygulama Restoranın eğitim amaçlı kullanılmaya başlanması ile dekanlıkta görevlendirilmişlerdir. Fakülte, Uygulama Konukevi, Uygulama Mutfağı ve Restoranı temizlik işleri de Rektörlük Destek Hizmetleri Şube Müdürlüğü tarafından görevlendirilen elemanlarla yapılmıştır. Uygulama Konukevinde 88 kişi 506 gece konaklamıştır.

2016 İDARİ TEŞKİLAT

Seçil SEVER: Fakülte Sekreteri- Gerçekleştirme Görevlisi.(03.10.2016' ya kadar)

Sevgi SAVCI BAHÇEKAPILI:Fakülte Sekreteri- Gerçekleştirme Görevlisi.(03.10.2016'dan itibaren)

Fakülte İdari İşler

Yahya GÜLLE(Şef V.): Dekanlık Özel Kalem, Maaş, Ek ders, Taşınır Kayıt Yetkilisi, Öğrenci İşleri.

Dilek BAŞ ÇALDENK(Memur): Öğrenci İşleri, Evrak İşleri, Personel İşleri, Kurullar, Bölüm Sekreterliği

Döner Sermaye İdari İşler

Levent Serhat BAYER(Şube Müdürü): Döner Sermaye Satın Alma, Satın Alma Komisyonu Piyasa Araştırma Komisyon Üyeliği (Görevden Ayrılış Tarihi 15.04.2016)

Musa KALE(4/c Sözleşmeli Personel): Döner Sermaye Satın Alma, Döner Sermaye Birimi Tahakkuk İşleri, Mutemed, Satın Alma Komisyonu Piyasa Araştırma Komisyon Üyeliği, Yoluk Ödemeleri, Juri Ödemeleri.

Zafir İLKHAN(4/c Sözleşmeli Personel): Döner Sermaye Birimi Evrak İşleri, Yoluk Ödemeleri, Satın Alma Komisyonu Piyasa Araştırma Komisyon Üyeliği, Muayene Kabul Komisyon Üyeliği Uygulama Konukevi Resepsiyon, Destek Hizmetleri.

Halit NERGİZ(Memur): Uygulama Mutfağı Sorumlusu, Kasa Görevlisi, Satın Alma Komisyonu Piyasa Araştırma Komisyon Üyeliği; Muayene Kabul Komisyon Üyeliği, Temmuz 2016 itibariyle Öğrenci işleri, Evrak İşleri

Uygulama Mutfağı ve Fakülte

Saliha AKCAN(Hizmetli): Uygulama Mutfak ve Restoranı, Yemek ve Servis Görevlisi, Temmuz 2016 itibariyle Dekanlık Uygulama Konukevi Destek Hizmetleri.

Fatma GÖKÇEOĞLU(Hizmetli): Uygulama Mutfak ve Restoranı, Yemek ve Servis Görevlisi, Temmuz 2016 itibariyle Dekanlık Uygulama Konukevi Destek Hizmetleri.

Tablo 119. Fakülte Öğrenci Toplulukları		
Topluluk Adı	Üye Sayısı	Faaliyet Sayısı
Gastronomi Topluluğu	160	3
Toplam		3

Tablo 120. Öğrenci Toplulukları Faaliyetleri		
Topluluk Adı	Rapor Yılındaki Öğrenci Toplulukları Tarafından Yapılan Faaliyetin Adı	Faaliyetin Yapıldığı Tarih(ler)
Gastronomi Topluluğu	Aşçı Fare Ratatuy Film Gösterimi	14.12.2016
	3.Nesil Kahve Demleme Yöntemleri	16.12.2016
	3.Nesil Kahve Demleme Yöntemleri	19.12.2016

5.8-Sosyal ve Kültürel Hizmetleri

Tablo 121. Sosyal ve Kültürel Faaliyet Bilgileri	
Faaliyet Türü	Sayısı
Konferans	
Tanıtım Programları	9
Söyleşi	6
Tören	
Proje	2
Tiyatro	
Konser	
Sergi	
Turnuva	
Şölen	
Açılış	
Gezi	1
Gösteri	
Festival	1
Piknik	
Toplam	19

Tablo 122. Sosyal ve Kültürel Faaliyet Bilgileri

Sıra No	Tarih	Etkinlik Türü	Yapılan Etkinlik	Etkinlik Yeri	Katılımcı Sayısı
1	07.01.2016	Proje	Kedi Evi Atölyesi	Turizm Fakültesi Uygulama Restoranı Önü	10
2	24.02.2016	Tanıtım Programları	Turizm Fakültesi Kariyer Günleri 2	F1-05 Merkezi Derslikler	60
3	19.04.2016	Söyleşi/ Panel	İzmir' de Turizmin Gelişmesi İçin Nasıl Bir Ulaşım Sistemi Kurulmalıdır? Konulu Panel	İKÇÜ Merkez Konferans Salonu	6
4	05.05.2016	Tanıtım Programları	Turizm Fakültesi Kariyer Günleri 3	F1-05 Merkezi Derslikler	60
5	11.05.2016	Festival	GMS Bölümü 3. Geleneksel Yemek Festivali	Turizm Fakültesi Uygulama Restoranı	150
6	12.05.2016	Söyleşi/ Seminer	Girişimcilik ve Turizm Konulu Seminer	D1-04 Merkezi Derslikler	40
7	18.05.2016	Tanıtım Programları	Dünya Süt Günü Etkinlikleri Kapsamında Süt Ürünleri Tanıtım ve Satışı	Turizm Fakültesi Uygulama Restoranı	40
8	24.05.2016	Proje	Atık Pil Toplama Projesi	Merkezi Ofisler 2 Girişi	10
9	25.05.2016	Tanıtım Programları	Starbucks Kahve Tadımı Eğitimi	Turizm Fakültesi Uygulama Restoranı	25
10	27.05.2016	Söyleşi/ Seminer	Kanada'da Sendikal Örgütlenme Konulu Seminer	Turizm Fakültesi Toplantı Salonu	20
11	01.10.2016	Gezi	Turizm Fakültesi 3. Germiyan Festivali Teknik Gezisi	Germiyan Köyü	45
12	19.10.2016	Tanıtım Programları	Starbucks Kahve Tadımı Eğitimi	Turizm Fakültesi Uygulama Restoranı	50
13	21.10.2016	Tanıtım Programları	Aşure Tanıtım ve Yapım Etkinliği	Turizm Fakültesi Uygulama Restoranı	150

14	22.11.2016	Söyleşi/ Seminer	Geleneksel Turizm Sektör Buluşmaları-I	C2-02 Merkezi Derslikler	100
15	25.11.2016	Tanıtım Programları	Çikolata Yapımı Atölyesi	Turizm Fakültesi Uygulama Restoranı	6
16	12.12.2016	Söyleşi/ Seminer	Geleneksel Turizm Sektör Buluşmaları-II	C2-02 Merkezi Derslikler	30
17	15.12.2016	Söyleşi/ Seminer	Geleneksel Turizm Sektör Buluşmaları-III	C2-04 Merkezi Derslikler	60
18	22.12.2016	Tanıtım Programları	Sushi Yapımı Atölyesi	Turizm Fakültesi Uygulama Restoranı	11
19	14.12.2016	Tanıtım Programları	Antik Dönem Yemek Kültürü Atölyesi	Turizm Fakültesi Uygulama Restoranı	33
TOPLAM 19					

5.12-Staj İmkani

Fakültemiz Bölümleri öğrencilerinin 1. Sınıftan itibaren 60 gün staj zorunlulukları vardır. 2015-2016 Öğretim Yılında 30 öğrencimiz stajını başarı ile tamamlamıştır. Sektör buluşmaları etkinlikleri kapsamında öğrencilerimizin sektörün önde gelen isimleri ile buluşmaları sağlanmaktadır.

Tablo 127. Rapor Döneminde Üniversiteler Arasında Yapılan İkili Anlaşmalar (Erasmus)

No	Üniversite Adı	Ülke Adı	Geçerlilik Süresi	Fakülte/Bölüm
1	-	-	-	-

Tablo 128. Rapor Döneminde Üniversiteler Arasında Yapılan İkili Anlaşmalar (Farabi)

No	Üniversite Adı	Bulunduğu İl	Geçerlilik Süresi	Fakülte/Bölüm
1	-	-	-	-

Tablo 129. Rapor Döneminde Üniversiteler Arasında Yapılan İkili Anlaşmalar (Mevlana)

No	Üniversite Adı	Bulunduğu İl	Geçerlilik Süresi	Fakülte/Bölüm
1	-	-	-	-

Tablo 130. Rapor Döneminde Yurtdışı Üniversiteler İle Yapılan Akademik İşbirliği Anlaşmaları

No	Üniversite Adı	Ülke Adı	Geçerlilik Süresi	Fakülte/Bölüm
1	-	-	-	-

Tablo 131. Yurtdışı Üniversiteler İle Yapılan Akademik İşbirliği Anlaşmaları				
No	Üniversite Adı	Üniversite Adı	Geçerlilik Süresi	Fakülte/Bölüm
1	-	-	-	-

Tablo 132. Erasmus Kapsamında Yurtdışına Giden Öğrenci Bilgileri						
Birim Adı	Bölüm Adı	Hareketlilik Türü (Staj/Öğrenim)	Giden Öğrenci Sayısı	Gittiği Ülke Adı	Gittiği Üniversite Adı	Süresi
Turizm Fakültesi	Turizm İşletmeciliği	Öğrenim	1	Çek Cumhuriyeti	College of Polytechnies Jihlava	2. dönem (2015-2016 Bahar)
Turizm Fakültesi	Turizm İşletmeciliği	Öğrenim	1	Polonya	Wyższa Szkoła Bankowa w Poznaniu	2. dönem (2015-2016 Bahar)
Turizm Fakültesi	Turizm İşletmeciliği	Öğrenim	1	Litvanya	International School of Law and Business	1. dönem (2016-2017 Güz)
Turizm Fakültesi	Turizm Rehberliği	Öğrenim	1	Çek Cumhuriyeti	College of Polytechnies Jihlava	2. dönem (2015-2016 Bahar)
Toplam						

Tablo 133. Erasmus Kapsamında Yurtdışından Gelen Öğrenci Bilgileri

Geldiği Birim Adı	Bölüm Adı	Hareketlilik Türü (Staj/Öğrenim)	Gelen Öğrenci Sayısı	Geldiği Ülke Adı	Geldiği Üniversite Adı	Süresi
-	-	-	-	-	-	-
Toplam					0	

Tablo 134. İstatistik Veriler

Erasmus İstatistik Verileri	Toplam Sayı
Giden Öğrenci Öğrenim Hareketliliği	4
Giden Öğrenci Staj Hareketliliği	-
Giden Personel Ders Verme Hareketliliği	2
Giden Personel Eğitim Alma Hareketliliği	-
Gelen Öğrenci Öğrenim Hareketliliği	-
Gelen Öğrenci Staj Hareketliliği	-
Gelen Personel Ders Verme Hareketliliği	-
Gelen Personel Eğitim Alma Hareketliliği	-
Yapılan Anlaşma Sayısı	

Tablo 135. Farabi Kapsamında Giden Öğrenci Bilgileri

Birim Adı	Bölüm Adı	Giden Öğrenci Sayısı	Gittiği Yer Adı	Gittiği Üniversite Adı	Süresi
-	-	-	-	-	-
Toplam					0

Tablo 136. Farabi Kapsamında Gelen Öğrenci Bilgileri

Geldiği Birim Adı	Bölüm Adı	Gelen Öğrenci Sayısı	Geldiği Ülke Adı	Geldiği Üniversite Adı	Süresi
-	-	-	-	-	-
Toplam					0

Tablo 137. Mevlana Kapsamında Giden Öğrenci Bilgileri

Birim Adı	Bölüm Adı	Giden Öğrenci Sayısı	Gittiği Ülke Adı	Gittiği Üniversite Adı	Süresi
-	-	-	-	-	0
Toplam					

Tablo 138. Mevlana Kapsamında Gelen Öğrenci Bilgileri

Geldiği Birim Adı	Bölüm Adı	Gelen Öğrenci Sayısı	Geldiği Ülke Adı	Geldiği Üniversite Adı	Süresi
-	-	-	-	-	0
Toplam					

Tablo 139. Üniversitemize Değişim Programları Kapsamında Gelen Öğrencilerin Birimlere Dağılımı

Birim Adı	Programın Adı	2015-2016 Eğitim Öğretim Yılı II. Dönem			2016-2017 Eğitim Öğretim Yılı I. Dönem		
		Erasmus	Farabi	Mevlana	Erasmus	Farabi	Mevlana
-	-	-	-	-	-	-	-

Tablo 140. Üniversitemizden Değişim Programları Kapsamında Giden Öğrencilerin Birimlere Dağılımı

Birim Adı	Programın Adı	2015-2016 Eğitim Öğretim Yılı II. Dönem			2016-2017 Eğitim Öğretim Yılı I. Dönem		
		Erasmus	Farabi	Mevlana	Erasmus	Farabi	Mevlana
Turizm Fakültesi	Turizm İşletmeciliği	2	-	-	1	-	-
Turizm Fakültesi	Turizm Rehberliği	1	-	-	-	-	-
Toplam		3	0	0	1	0	0

BAŞARILARIMIZ

Lisans Programlarımız için açılan öğrenci kontenjanlarına kayıt olmada doluluk oranı %100'dür. 2016 YGS sınavında Turizm İşletmeciliği 5, Gastronomi ve Mutfak Sanatları ve Turizm Rehberliği programları 4. sırada tercih edilmiştir. Ülkemizde sadece fakültemiz bünyesinde Turizm İşletmeciliği Lisans, Yüksek Lisans ve Doktora programlarının tamamı %100 İngilizce olarak açılmıştır. Kontenjanların tamamı dolmaktadır.

II- AMAÇ ve HEDEFLER

Stratejik Hedefler

İzmir Kâtip Çelebi Üniversitesi Turizm Fakültesi'nin misyonu, vizyonu ve temel değerleri doğrultusunda belirlemiş olduğu Stratejik Hedefler temel başlıklar halinde aşağıdaki gibidir;

Eğitim-Öğretim Stratejileri:

1. Eğitim ve öğretim programlarının geliştirilmesi
2. Öğretim kalitesinin artırılması
3. Eğitimde uluslararası işbirliğinin sağlanması
4. Öğrenciye yönelik hizmetlerin geliştirilmesi

Bilimsel Araştırma Stratejileri:

1. Fakültenin bilimsel yayın konumunun yükseltilmesi
2. Bilimsel yayın kalitesinin artırılması
3. Yurt içi ve yurt dışı ortak araştırmaların artırılması

Tanıtım ve Halkla İlişkiler Stratejileri:

1. Fakülte imajının geliştirilmesi
2. Potansiyel fakülte öğrencilerine etkin tanıtım yapılması
3. Paydaşlarla ilişkilerin geliştirilmesi

Alt Yapı Geliştirme Stratejileri:

1. Alt yapı eksikliklerinin giderilmesi
2. Donanım eksikliklerinin giderilmesi

İnsan Kaynakları Yönetimi Stratejileri:

1. Personelin nicelik ve nitelik yönünden geliştirilmesi
2. Çalışma hayatı kalitesinin artırılması

Çevre ve Sosyal Sorumluluk Stratejileri:

1. Çevreye duyarlı yönetim anlayışının geliştirilmesi
2. Çalışanların ve öğrencilerin çevre konusunda eğitilmesi
3. Çevre ile ilgili kulüplerle aktif işbirliği
4. Paydaşlara karşı sosyal sorumlulukların yerine getirilmesi

Stratejik Amaçlar		Stratejik Hedefler	
Stratejik Amaç-1	Sürdürülebilir uluslararası standartlarda eğitim-öğretim vermek	Hedef-1	Eğitim-öğretim programlarının geliştirilmesi
		Hedef-2	Öğretim kalitesinin artırılması
		Hedef-3	Eğitimde uluslararası işbirliğinin sağlanması
		Hedef-4	Öğrenciye yönelik hizmetlerin geliştirilmesi
Stratejik Amaç-2	Bilimsel araştırma stratejilerini desteklemek, bilime katkı sağlayacak bilgiyi üretmek ve ileri teknoloji geliştirmek	Hedef-1	Fakültenin bilimsel yayın sayısı ve içeriğinin yükseltilmesi
		Hedef-2	Bilimsel yayın kalitesinin artırılması
		Hedef-3	Yurtiçi ve yurtdışı ortak araştırmaların artırılması
Stratejik Amaç-3	Altyapı stratejileri oluşturmak	Hedef-1	Altyapı eksiklerinin giderilmesi (oda, atölye vb.)
		Hedef-2	Donanım eksiklerinin giderilmesi (mesleki uygulamaya yönelik yazılım, otomasyon)
Stratejik Amaç-4	İnsan kaynakları stratejileri oluşturmak	Hedef-1	Personelin nicelik ve nitelik yönünden geliştirilmesi
		Hedef-2	Çalışma hayatı kalitesinin artırılması
Stratejik Amaç-5	Çevre ve sosyal sorumluluk stratejileri oluşturmak	Hedef-1	Çevreye duyarlı yönetim anlayışının geliştirilmesi
		Hedef-2	Çalışanların ve öğrencilerin çevre konusunda eğitilmesi
		Hedef-3	Çevre ile ilgili kulüplerle aktif işbirliği
Stratejik Amaç-6	Tanıtım ve halkla ilişkiler stratejileri oluşturmak	Hedef-1	Fakülte imajının geliştirilmesi
		Hedef-2	Potansiyel fakülte öğrencilerine etkin tanıtım yapılması
		Hedef-3	Paydaşlarla ilişkilerin geliştirilmesi

III- FAALİYETLERE İLİŞKİN BİLGİ VE DEĞERLENDİRMELER

A. Mali Bilgiler

1.1- Bütçe Uygulama Sonuçları

Tablo 143. Bütçe Giderleri				
	2016 Bütçesi Başlangıç Ödeneği	Eklenen Ödenek	2016 Bütçesi Gerçekleşme Durumu	Gerçekleşme Oranı (%)
01 – Personel Giderleri	1.324.620,00	-	1324.516,32	99,93
02 - Sosyal Güvenlik Kurumlarına Devlet Primi Giderleri	219.810,00	-	219,555,17	99,25
03 – Mal ve Hizmet Alım Giderleri	1.600,00	15.000,00	14.176,61	87
05 – Cari Transferler	-	-	-	-
06 - Sermaye Giderleri	-	-	-	-
Toplam	1.546.030,00	15.000,00	1.558.248,10	97

Bütçe hedef ve gerçekleştirmelerinde sapma olmamıştır.

1.2-Bütçe Gelirleri

Fakültemizin geliri yoktur.

B. Performans Bilgileri

1- Faaliyet ve Proje Bilgileri

1.1- Faaliyet Bilgileri

Tablo 147. Akademik Birimler Tarafından Düzenlenen Yerel, Ulusal ve Uluslararası Bilimsel Toplantı Sayısı			
Faaliyet Türü	Yerel Bilimsel Toplantı Sayısı	Ulusal Bilimsel Toplantı Sayısı	Uluslararası Bilimsel Toplantı Sayısı
Sempozyum ve Kongre	-	-	-
Konferans	-	-	-
Panel	1	-	-
Eğitim Semineri	-	-	-

Diğer Seminerler	4	-	-
Açık Oturum	-	-	-
Söyleşi	3	-	-
Tiyatro	-	-	-
Konser	-	-	-
Sergi	-	-	-
Turnuva	-	-	-
Teknik Gezi	1	-	-
Toplam	9	0	0

Tablo 148. Akademik Birimler Tarafından Düzenlenen Yerel Bilimsel Toplantı Bilgileri

Düzenleyen Birim	Bilimsel Toplantı Türü	Konusu/Adı	Yer	Tarih
Turizm Fakültesi	Panel	İzmirde Turizmin Gelişmesi İçin Nasıl Bir Ulaşım Sistemi Kurulmalıdır?	İKÇÜ Merkez Konferans Salonu	19.04.2016
Turizm Fakültesi	Seminer	Turizm Fakültesi Kariyer Günleri 2	F1-05 Merkezi Derslikler	24.02.2016
Turizm Fakültesi	Seminer	Turizm Fakültesi Kariyer Günleri 3	F1-05 Merkezi Derslikler	05.05.2016
Turizm Fakültesi	Seminer	Girişimcilik ve Turizm	D1-04 Merkezi Derslikler	12.05.2016
Turizm Fakültesi	Seminer	Kanadada Sendikal Örgütlenme	Turizm Fakültesi Toplantı Salonu	27.05.2016
Turizm Fakültesi	Teknik Gezi	Germiyan Festivali Teknik Gezisi	Germiyan Köyü	01.10.2016
Turizm Fakültesi	Söyleşi	Geleneksel Turizm Sektör Buluşmaları I	C2-02 Merkezi Derslikler	22.11.2016
Turizm Fakültesi	Söyleşi	Geleneksel Turizm Sektör Buluşmaları II	C2-02 Merkezi Derslikler	12.12.2016
Turizm Fakültesi	Söyleşi	Geleneksel Turizm Sektör Buluşmaları III	C2-04 Merkezi Derslikler	15.12.2016

Tablo 151. Diğer Kurum ve Kuruluşlar Tarafından Düzenlenen Yerel, Ulusal ve Uluslararası Bilimsel Toplantılara Katılım Bilgileri

Faaliyet Türü	Yerel Bilimsel Toplantı Sayısı	Ulusal Bilimsel Toplantı Sayısı	Uluslararası Bilimsel Toplantı Sayısı
Sempozyum ve Kongre	-	4	6
Konferans	1	-	2
Panel	3	-	1
Eğitim Semineri	-	1	-
Diğer Seminerler	-	-	-
Açık Oturum	-	-	-
Söyleşi	-	-	-
Tiyatro	-	-	-
Konser	-	1	-
Sergi	-	-	-
Turnuva	-	-	-
Teknik Gezi	3	-	-
Toplam	7	6	9

1.2 - Yayınlarla İlgili Faaliyet Bilgileri

Tablo 152. WOS Kapsamında İKÇÜ Adresli Yayınlanan Yayınlarla İlgili Temel Bilgiler

Yayın Türü	2016 Yılı
SCI kapsamında bulunan makale vb. güncel yayın sayısı (İKÇÜ Adresli)	1
*SSCI kapsamında bulunan makale vb. güncel yayın sayısı (İKÇÜ Adresli)	-
*AHCI kapsamında bulunan makale vb. güncel yayın sayısı (İKÇÜ Adresli)	3

*WOS, SCI, SSCI, AHCI: atıf indekslerine <http://lib.ikc.edu.tr/tr/sayfa/goster/abone-veritabanlari/15> - web adresindeki Web of Science bölümünden ulaşabilirsiniz.

Tablo 153. WOS İndeksli İKÇÜ Adresli Yayın Sayılarının İndekslere / Birimlere Göre Dağılımı

Birim Adı	SCI	SSCI	AHCI
Turizm Fakültesi	1	-	3
Toplam	1	0	3
Yayın Adı (Makale vb.)	Yayın Sahibi	Nerede Yayınlandığı	Yayın Türü (SCI/SSCI/AHCI)
E-service quality of internet based banking using combined fuzzy AHP and fuzzy TOPSIS	Doç. Dr. Aşkın ÖZDAĞOĞLU, DEÜ Doç. Dr. Mehmet	Technical Gazette/Tehnicki Vjesnik Vol: 23, No:4, Sayfa: 1109-1116	SCI
Lezzet Katkısı Olarak Peynir ve Enzim Modifiye Peynir Tekniğinde Güncel Durum	Yrd. Doç.Dr. Zafer ERBAY, Yrd. Doç. Dr. Deniz BAŞ, Yrd. Doç. Dr. Perihan KENDİRCİ, Doç. Dr. Mustafa ÇAM, Doç. Dr. Haşim KELEBEK, Pelin	Akademik Gıda 14(2),209-217.	AHCI (EBSCO)
Yavaş Şehirlerde Yaşayan Z Kuşağının Çevre ve Sürdürülebilir Kalkınma Algıları Seferihisar Örneği	Arş. Gör. Simge KÖMÜRCÜ, Arş. Gör. Özgür SARIBAŞ, Doç . Dr. Mehmet Emre GÜLER	Uluslararası Türk Dünyası Turizm Araştırmaları Dergisi Vol:1 Number:2 Page:	AHCI
The Feelings of the Visitors Participating in Religious the Case of Virgin Mary House in İzmir	Arş. Gör. Simge KÖMÜRCÜ, Arş. Gör. Özgür SARIBAŞ		AHCI

Tablo 154. WOS Kapsamı Dışında Yayınlanan Yayınlarla İlgili Temel Bilgiler

Yayın Türü	2016
Uluslararası Hakemli Dergilerde Yayınlanan Makale sayısı (Adet) (İKÇÜ Adresli)	18
Uluslararası Bilimsel Kongrelerde Sunulan Bildiri sayısı (Adet) (İKÇÜ Adresli)	5
Ulusal Hakemli Dergilerde Yayınlanan Makale sayısı (Adet) (İKÇÜ Adresli)	6
Ulusal Bilimsel Kongrelerde Sunulan Bildiri sayısı (Adet) (İKÇÜ Adresli)	1
Kitap Yazarlığı (İKÇÜ Adresli)	2
Ulusal Kitap Editörlüğü (İKÇÜ Adresli)	2
Ulusal Kitapta Bölüm (İKÇÜ Adresli)	10

Tablo 155. Editörlük ve Hakemlik Yapan Öğretim Üyesi Sayısı

Birim Adı	Editörlük /Hakemlik Yapan Öğretim Üyesi Sayısı	Editörlük/ Hakemlik Yapılan Kitap Sayısı	Dergi Hakemliği Yapan Öğretim Üyesi Sayısı	Hakemliği Yapılan Dergi Sayısı
Turizm Fakültesi/Turizm İşletmeciliği	3		3	10
Turizm Fakültesi/Turizm Rehberliği	3	3	3	13
Turizm Fakültesi/Gastronomi ve Mutfak Sanatları Bölümü	3		3	23
Toplam				

Tablo 156. Bildiri Sayısı

	2016
Uluslararası Poster Bildiri Sayısı	
Uluslararası Sözlü Bildiri Sayısı	5
Ulusal Poster Bildiri Sayısı	
Ulusal Sözlü Bildiri Sayısı	2
Toplam	7

Tablo 157. 2016 Yılı Toplam Atıf Sayısı			
Birim Adı	WOS Kapsamındaki Dergilerde İKÇÜ Adresli Yayınlar Yapılan Atıf Sayısı	WOS Kapsamı Dışındaki Dergilerde İKÇÜ Adresli Yayınlar Yapılan Atıf Sayısı	Toplam Atıf Sayısı
Turizm Fakültesi/Turizm İşletmeciliği	-	15	15
Turizm Fakültesi/Turizm Rehberliği	-	27	27
Turizm Fakültesi/Gastronomi ve Mutfak Sanatları Bölümü	5	1	6

Tablo 159. 2016 Yılında Patent Başvuru Sayısı			
Birim	Bölüm	Patent Başvurusu Yapan Adı, Soyadı	Patent Başvurusu Sayısı
-	-	-	-

Tablo 160. 2016 Yılında Tescil Edilen Patent Sayısı			
Birim	Bölüm	Patent Sahibinin Adı, Soyadı	Patent Sayısı
-	-	-	-

1.3- Proje Bilgileri

Tablo 161. Bilimsel Araştırma Proje Sayısı					
Proje Türü	2016				
	Önceki Yılda Devreden Proje	Yıl İçinde Eklenen Proje	Toplam	Yıl İçinde Tamamlanan Proje	Toplam Proje Bütçesi (TL)
Kalkınma Bakanlığı					
TÜBİTAK					
Avrupa Birliği					
Bilimsel Araştırma Projeleri (BAP)	1			1	7.000
KOSGEB					

İZKA					
SANTEZ					
Diğer					
TOPLAM	1			1	7.000

Tablo 162. Bilimsel Araştırma Proje Bütçe Gerçekleşmeleri		
Proje Türü	Proje Bütçesi (Yıl İtibariyle Gerçekleşme Durumu)	
	2015	2016
Kalkınma Bakanlığı		
TÜBİTAK		
A.B.		
BAP		24.000,00
KOSGEB		
İZKA		
Diğer		
TOPLAM		24.000

Tablo 163. Bilimsel Araştırma Projeleri Listesi

Yıl	Proje Türü (*)	Proje Adı	Proje Yürütücüsü	Proje Bütçesi (TL)	Harcanan (TL)	Proje Süresi	Bölüm / Fakülte / Enstitü	Proje Başlama Tarihi	Proje Bitiş Tarihi
2016	BAP	Turizm Fakültesi Gastronomi ve Mutfak Sanatları Bölümü Mutfak Laboratuvarında geleneksel gıda maddelerim izden Tarhana üretimi üzerine çalışma	Yrd. Doç. Dr. Melike SAKIN YILMAZER	24.000,00		2 Yıl	Turizm Fakültesi	01.06.2014	17.11.2016
2016	BAP	Turizm'de Taciz Ege Bölgesinde Bir Araştırma	Yrd. Doç. Dr. Aytuğ ARSLAN	7.000,00		2 Yıl	Turizm Fakültesi	01.12.2015	01.12.2017
plam				31.000,00					

(*) BAP, TÜBİTAK,SANTEZ ve Diğer Projeler

1.4-Diğer Faaliyet Bilgileri

Tablo 164. Hizmet, Bilim-Sanat, Teşvik ve Grup Başarı Ödülleri	
Ödül Türü	2016
Bilim Ödülü	-
Bilimde Hizmet Ödülü	-
Bilimde Teşvik Ödülü	-
Sanat Ödülü	-
Sanatta Hizmet Ödülü	-
Sanatta Teşvik Ödülü	-
Araştırma Başarı Ödülü (Grup)	-
Toplam	0

Tablo 165. Yurtiçi ve Yurtdışı Kongre Katılım Desteği			
	Desteklenen Kişi Sayısı	Destek Verilen Tutar (TL)	Genel Toplam (TL)
Yurtiçi Kongre	1	130,00	130,00
Yurtdışı Kongre			
Toplam			

IV- KURUMSAL KABİLİYET ve KAPASİTENİN DEĞERLENDİRİLMESİ

A. Üstünlükler

Üstünlüklerimiz;

- Fakültenin kampüste yer alması nedeniyle kampüsün imkanlarından yararlanması
- İzmir’de kurulması nedeniyle kalifiye işgücü bulma potansiyelinin olması
- Akademik personelin nitelikli olması.
- Yabancı uyruklu öğretim üye-elemanı çalıştırılıyor olması
- Öğretim üyelerinin %90 nın yabancı dil yeterliliğinin olması
- Türkiye’de ilk kez İngilizce Turizm İşletmeciliği Doktora Programının hayata geçirilmiş olması.
- Türkiye’de ilk kez Turizm Fakültesi’ne bağlı Döner Sermaye İşletme Biriminin faaliyete geçirilmiş olması.

Uygulama mutfağı, uygulama restoranı, uygulama konuk evi gibi bir çok turizm okulunda bulunmayan fiziksel olanakların tamamlanmış ve uygulamalı eğitim altyapısının öğrenci ve yerel halk için hazırlanmış olması

Fırsatlarımız;

- Fakülte olarak YÖK’ün çizmiş olduğu projeksiyona uygun uluslararasılaşma sürecinin uyguluyor olmamız.
- Üniversitelerde uygulamalı eğitimin yaygınlaştırılması ve nitelikli istihdama verilen önem nedeniyle gelecekte Fakültenin eğitim olanaklarının değer kazanması.
- Türkiye’nin uluslararası turizmde öneminin artması ve turizme olan desteğin devlet politikası olarak desteklenmesi.

B. Zayıflıklar

Zayıf yönlerimiz;

- Fakültemizin uygulama otelinin olmaması
- Fakültenin ve kampüsün yaşadığı ulaşım sorunlarının tam anlamıyla çözülmemiş olması
- Rekreasyon Yönetimi Bölümünün akademik yapılanmasının tamamlanmamış olması
- Turizm Rehberliği Bölümünün yabancı dil puanı ile öğrenci alırken eğitim dilinin Türkçe olması.

Tehditlerimiz;

- YÖK tarafından yeni getirilen lisansüstü eğitim kriterleri düzenlemesinin 2017 yılına kadar programların yeterliliği konusunu tehdit etmesi
- Uygulama Mutfağı ve Konukevinde yardımcı Personel eksikliğinin hizmet kalitesini azaltma ihtimali.
- DEÜ Reha Midilli Turizm Otelcilik YO, Foça Turizm fakültesinin öğrenci almış olması.

C. Değerlendirme

Fakültemiz Temmuz 2010 tarihi itibari ile kurulmuş kısa sürede fiziki ve akademik yapılanmasını tamamlayarak eğitim ve öğretime başlamıştır.

2011-2012 Eğitim ve Öğretim yılında Turizm İşletmeciliği Anabilim dalında Lisans ve Yüksek Lisans öğrencileri ile eğitim ve öğretime başlamıştır. 2012-2013 Eğitim ve Öğretim yılında turizm işletmeciliği ve turizm rehberliği bölümlerine öğrenci alınmaya başlanmıştır. 2015 yılında Gastronomi ve Mutfak Sanatları %100 İngilizce Lisans Programı ilk öğrencilerini almıştır.

2016 yılında Fakültemizde Turizm İşletmeciliği, Turizm Rehberliği, Gastronomi ve Mutfak Sanatları bölümlerinde kadrolu 12 öğretim üyesi ve 5 araştırma görevlisi; 2547 Sayılı Kanun 40/a maddesine göre Ege, Adnan Menderes ve Dokuz Eylül üniversitelerinden fakültemizde görevlendirilen 3 öğretim üyesi, 2547 Sayılı Yüksek Öğretim Kanunu 31. Maddesine göre dışarıdan görevlendirilen 6 öğretim elemanı ile eğitim öğretim faaliyetleri gerçekleştirilmiştir. Fakültemizin Avrupa'da 16 farklı Üniversite ile erasmus antlaşması mevcuttur. 2016 yılında 4 öğrencimiz gönderilmiştir. Fakültemizden 2 öğretim üyesi erasmus kapsamında yurt dışında ders vermiştir.

Lisans Programlarımız için açılan öğrenci kontenjanlarına kayıt olmada doluluk oranı %100 dür. 2016 YGS sınavında Turizm İşletmeciliği 5, Gastronomi ve Mutfak Sanatları ve Turizm Rehberliği programları 4. sırada tercih edilmiştir. Ülkemizde sadece fakültemiz bünyesinde Turizm İşletmeciliği Lisans, Yüksek Lisans ve Doktora programlarının tamamı %100 İngilizce olarak açılmıştır. Kontenjanların tamamı dolmaktadır.

Lisansüstü programlarımızda Turizm İşletmeciliği Anabilim Dalında Tezli Türkçe Yüksek Lisans, Tezsiz Türkçe Yüksek Lisans (ikinci öğretim), Tezli İngilizce Yüksek Lisans ve İngilizce Doktora programları faal durumdadır. İngilizce Doktora programı Türkiye'de sadece Turizm İşletmeciliği Anabilim Dalında bulunmaktadır. Lisansüstü programlarda toplam 102 öğrencimiz eğitime devam etmektedir.

Fakültemiz uygulamalı eğitime önem vermektedir. Bu amaçla 2014 yılı Aralık Ayında Turizm Fakültesi Döner sermaye Birimi kurularak Uygulama Konukevi, Mutfağı ve Restoranı Üniversitemiz Rektörlüğünün değerli katkılarıyla faaliyete geçmiştir. 2015 yılında 124 oturma kapasiteli Uygulama Mutfağı ve Restoranında mesai saatlerinde aralıksız yemek çıkartılmış olup, restoran ve kafeterya hizmeti verilmiş, 2016 yılı Temmuz ayı itibari ile eğitim amaçlı kullanılmaya devam etmektedir. 3 oda ile 24 saat hizmet veren konukevimizde ise 88 kişi, 506 gece konaklama yapmıştır.

Akademik kadromuzun temel amacı; eğitim ve öğretimde kaliteyi yakalamak, aynı zamanda kendi akademik gelişmelerinin en üst düzeyde olması ve bu gelişmelerin eğitime en iyi performansla yansıtılmasıdır. Fakültemiz için her zaman önemli bir hedef Kaliteli bilimsel çalışmaların yapılması ve ulusal/uluslar arası düzeyde paylaşılması, yayınlanmasıdır. Akademik bilginin Turizm alanındaki uygulamalara aktarılması için; akademik kadromuzun her açıdan desteklenmesi adına hem üniversitemizin hem de ulusal ve uluslar arası araştırma destekleme kurumlarının imkanlarından yararlandırılması planlanmaktadır. Aynı zamanda akademik personelimiz gerek bilimsel alt yapının kurulması gerekse lokal çalışmaların gerçekleştirilebilmesi amacıyla; İzmir Katip Çelebi Üniversitesi Bilimsel Araştırma Projeleri, ulusal (TÜBİTAK, SANTEZ, Kalkınma Ajansları vs) ve uluslararası (AB) projelerin hazırlanması konularında da teşvik edilecektir.

Dört yıllık periyotlarla Fakültenin iç paydaşları (fakülte akademik ve idari personel, öğrenciler) ve dış paydaşlarından (hizmet alanlar, stratejik ortaklar, mezunlar) geri bildirim ve değerlendirmelerin alınarak, belirlenen amaç ve hedeflere ulaşma düzeyinin gözden geçirilmesi planlanmaktadır.

V- ÖNERİ VE TEDBİRLER

Üniversitemiz Stratejik Planı'nın uygulanması ve stratejik yönetimin tüm birimlerde gerçekleştirilmesi için, üst yönetim, birim yöneticileri ve ilgili kurulların "katılımcılığı" artıran bir anlayışla çalışması gerekmektedir. Bu amaçla eğitim ve uygulama takip çalışmalarının sürekliliği sağlanmalı ve tüm yapılan çalışmaların Üniversite Senatosu'nda ve birim yönetim kurullarında düzenli şekilde değerlendirilmesinin yapılması sağlanmalıdır. Performans esaslı bütçenin her birime yayılması için gerekli hazırlıklar yapılmalıdır. Kalite yönetim sistemi çalışmalar esnasında stratejik planın her birimde uygulanması ve takip edilmesi öncelikli hedef haline getirilmeli; stratejik planın altı temel alanı (1. Daha Etkin Çalışan Bir Örgütsel Yapının Oluşturulması, 2. Kurumsal Kimliğin ve Motivasyonun Güçlendirilmesi, 3. Eğitimin ve Öğretimin Yapısının Geliştirilmesi, 4. Bilimsel Araştırmaların Geliştirilmesi, 5. Kaynak Geliştirme, 6. İşbirlikleri ve Kurumsal İmaj) altında belirlenen hedef ve faaliyetlerin hangisinin ve ne kadarının hangi birimlerce yürütüleceği belirlenmelidir.

Üniversitemizin Stratejik planında hedeflenen eğitim öğretim alt yapısının geliştirilmesi için fiziki alt yapı, araç ve gereç imkanlarının geliştirilmesine hız verilmelidir. Stratejik amaçlarımızı güncelleyerek ve yönetim mevzuatını da buna uygun hale getirerek amaçlarımıza yönelik hedeflerimizi gerçekleştirip dünya üniversitesi olma yolunda hızla ilerlemeye devam edeceğiz.

Birimlerin araştırma alt yapısı desteklenmelidir. Stratejik planın hedef, performans göstergesi ve faaliyet ve projelerinin birimler düzeyinde izlenmesi için web temelli stratejik yönetim takip sistemi programının yürürlüğe sokulması çalışmaların takibini kolaylaştıracaktır.

EK

Harcama Yetkilisinin İç Kontrol Güvence Beyanı

İÇ KONTROL GÜVENCE BEYANI ^[1]

Harcama yetkilisi olarak yetkim dahilinde;

Bu raporda yer alan bilgilerin güvenilir, tam ve doğru olduğunu beyan ederim.

Bu raporda açıklanan faaliyetler için idare bütçesinden harcama birimimize tahsis edilmiş kaynakların etkili, ekonomik ve verimli bir şekilde kullanıldığını, görev ve yetki alanım çerçevesinde iç kontrol sisteminin idari ve mail kararlar ile bunlara ilişkin işlemlerin yasallık ve düzenliliği hususunda yeterli güvenceyi sağladığımı ve harcama birimimizde süreç kontrolünün etkin olarak uygulandığını bildiririm.

Bu güvence, harcama yetkilisi olarak sahip olduğum bilgi ve değerlendirmeler, iç kontroller, iç denetçi raporları ile Sayıştay raporları gibi bilgim dâhilindeki hususlara dayanmaktadır. ^[2]

Burada raporlanmayan, idarenin menfaatlerine zarar veren herhangi bir husus hakkında bilgim olmadığını beyan ederim. ^[3] (İZMİR 27.01.2017)



Prof. Dr. Atilla AKBABA
Dekan V.